



# P F A R R B R I E F

KATH. KIRCHENGEMEINDE MAIFELD

*im Pastoralen Raum Maifeld-Untermosel*

---

**Nr. 04/2026 vom 30. Mai 2026 bis 05. Juli 2026**



Liebe Mitchristen in unserer Pfarrei Maifeld,  
 liebe Leserinnen und Leser des Pfarrbriefes,



von Charles M. Schulz, der Erfinder und Zeichner von den „Peanuts“ stammt folgendes Zitat: *„Ich predige in diesen Cartoons, und ich behalte mir das gleiche Recht vor, zu sagen, was ich will, wie der Pfarrer auf der Kanzel.“* Auch dieses Cartoon ist von ihm (eines von gut 17.900!). Schulz möchte einfach dazu anregen, über religiöse Fragen und Themen nachzudenken, zu reden und in den Austausch zu kommen. Seine Karikaturen sprechen eine Sprache, die die Menschen heute verstehen; die klar und deutlich sind.

1950 erscheint die erste Folge der „Peanuts“. Seine Karikaturen werden in vielen Zeitungen abgedruckt und in über 70 Ländern gelesen. Seine Figuren haben ganz unterschiedliche Persönlichkeiten mit all ihren Fehlern, Macken und Vorlieben. Da ist z. B. der Pechvogel Charlie Brown oder der nachdenkliche Philosoph Linus oder die rechthaberische Lucy. Und natürlich ist da der Hund Snoopy. Diese Figuren spiegeln menschliches Leben und Verhalten wider – und damit auch uns.

Charles M. Schulz kommt aus einem christlichen „Background“. So hat er in einem katholischen Verlagshaus gearbeitet und für verschiedene christliche Zeitschriften Texte verfasst.

*„Wenn ich die Möglichkeit bekäme, der nächsten Generation ein Geschenk zu machen, wäre es die Fähigkeit eines jeden, über sich selbst zu lachen“*, so hat er einmal gesagt. Was für ein schöner Gedanke.

Vielleicht sollten wir das als Christinnen und Christen auch für uns einmal beherrzigen. Ich denke, die Welt sähe ein wenig besser aus...

Andreas Kern, Pfarrer

## Unsere Gottesdienste u. Veranstaltungen vom 30. Mai 2026 – 05. Juli 2026

### Samstag 30.05.2026

13:00 h Kollig

**Trauung**

18:00 h Polch

**Vorabendmesse**

### Sonntag 31.05.2026 - **Dreifaltigkeitssonntag**

10:30 h Mertloch

**Kinderkirche**

10:30 h Gappench

**Hochamt anl. Kirmes** (auf dem Spielplatz)

18:00 h Gering

**Hl. Messe anl. "Fest rund um die Kirche"**  
(Abendmesse zum Abschluss des Festes)

### Dienstag 02.06.2026 - Hl. Simeon von Trier; Hll. Marzellinus u. Petrus

10:30 h Münstermaifeld

**Hl. Messe** (Seniorenzentrum)

### Mittwoch 03.06.2026 - Hll. Karl Lwanga und Gefährten

18:30 h Kollig

**Vorabendmesse zu Fronleichnam;** anschl. kleine  
Sakramentsprozession zum neuen Brunnen

### Donnerstag 04.06.2026 – **Fronleichnam (Hochfest)**

09:30 h Polch

**Hochamt**

mitgestaltet vom MV Polch + Chorgemeinschaft  
anschl. Fronleichnamsprozession

### Freitag 05.06.2026 - Hl. Bonifatius - Herz-Jesu-Freitag

19:00 h Münstermaifeld

**Eucharistische, stille Anbetung** im Sen.-Zentr.  
(Andacht und Stille)

### Samstag 06.06.2026 - Hl. Norbert von Xanten

15:00 h Polch

**Trauung** (in der Georgskapelle)

18:00 h M´maifeld

**Vorabendmesse**

### Sonntag 07.06.2026 - **10. Sonntag im Jahreskreis**

09:00 h Mertloch

**Hl. Messe**

10:30 h Polch

**Hochamt** mit Messdieneraufnahme

14:30 h Mertloch

**Tauffeier**

**Dienstag 09.06.2026** - Hl. Ephräm der Syrer10:30 h Münstermaifeld **Hl. Messe** (Seniorenzentrum)**Mittwoch 10.06.2026**18:30 h Keldung **Hl. Messe****Donnerstag 11.06.2026**09:30 h Polch **Hl. Messe** (Seniorenzentrum)**Freitag 12.06.2026** - **Heiligstes Herz-Jesu (Hochfest)**19:00 h Einig **Hl. Messe anl. Kirmes****Samstag 13.06.2026** - Hl. Antonius von Padua18:00 h Kaan **Vorabendmesse anl. der Kirmes****Sonntag 14.06.2026** - **11. Sonntag im Jahreskreis**09:00 h Naunheim **Hl. Messe anl. der Kirmes**10:30 h M´maifeld **Hochamt****Dienstag 16.06.2026** - Hl. Benno von Meißen10:30 h Münstermaifeld **Hl. Messe** (Seniorenzentrum)14:00 h Wierschem **Andacht zu Ehren des Hl. Antonius**18:30 h Metternich **Hl. Messe****Mittwoch 17.06.2026**18:30 h Lasserg **Hl. Messe****Donnerstag 18.06.2026**18:30 h Mertloch **Hl. Messe** (Heilig-Kreuz-Kapelle)**Freitag 19.06.2026** - Sel. Mutter Rosa Fleisch09:00 h Polch **Schulgottesdienst der IGS Maifeld**18:30 h Mertloch **Friedensgebet****Samstag 20.06.2026**18:00 h M´maifeld **Vorabendmesse mit Sonderkollekte für unsere Kirchen - anschl. Fahrzeugsegnung**

**Sonntag 21.06.2026** - 12. Sonntag im Jahreskreis

09:00 h Pillig

**Hl. Messe**mit *Sonderkollekte für unsere Kirchen* -  
**anschl. Fahrzeugsegnung**

10:30 h Polch

**Hochamt**mit *Sonderkollekte für unsere Kirchen* -  
**anschl. Fahrzeugsegnung**

11:30 h Polch

**Tauffeier**

16:00 h Polch

**Starttag Firmvorbereitung** (im @Viedel)

18:30 h Polch

**Gottesdienst zum Start der Firmvorbereitung**  
(Josefskapelle im @Viedel)**Dienstag 23.06.2026** - Sel. Peter Friedhofen

10:30 h Münstermaifeld

**Hl. Messe** (Seniorenzentrum)**Mittwoch 24.06.2026** - **Geburt des Hl. Johannes des Täuflers (Hochfest)**

18:30 h Wierschem

**Hl. Messe**

anschl. Anbetung (bis 19.30 Uhr)

**Donnerstag 25.06.2026**

09:30 h Polch

**Hl. Messe** (Seniorenzentrum)**Freitag 26.06.2026** - Hl. Josemaria Escrivá de Balaguer

07:40 h M´maifeld

**Schulgottesdienst** des KuBa-Gymn.

08:15 h Mertloch

**Schulgottesdienst** der GS Mertloch

09:00 h Polch

**Schulgottesdienst** der GS Polch (im Forum)

09:45 h M´maifeld

**Schulgottesdienst** der GS M´maifeld

18:30 h Mörz

**„Gottesdienst am anderen Ort“**

in der Töpferei Brück in Mörz, Römerstr.

**Samstag 27.06.2026** - Hll. Cyrill von Alexandrien, Hemma von Gurk

11:00 h Kalt

**Tauffeier**

18:00 h Polch

**Vorabendmesse anl. Viedeler Kirmes**  
(Josefskapelle im @Viedel)**Sonntag 28.06.2026** - 13. Sonntag im Jahreskreis

09:00 h Gappench

**Hl. Messe**

10:30 h M´maifeld

**Hochamt**

10:30 h Polch

Kinderkirche

**Montag 29.06.2026 - Hl. Petrus und Hl. Paulus, Apostel (Hochfest)**

18:30 h Kalt

Hl. Messe

**Dienstag 30.06.2026 - Hl. Donatus**

10:30 h Münstermaifeld

**Wort-Gottes-Feier** (Seniorenzentrum)

18:30 h Gering

**Hl. Messe**

anschl. Anbetung (bis 19.30 Uhr)

**Mittwoch 01.07.2026**

18:30 h Ruitsch

Hl. Messe

**Freitag 03.07.2026 - Hl. Thomas, Apostel Herz-Jesu-Freitag**

11:00 h Polch

**Hl. Messe anl. Gold-Hochzeit** (Josefskapelle im @Viedel)

19:00 h Polch

**Eucharistische stille Anbetung** im Sen.-Zentr. (Andacht und Stille)

**Samstag 04.07.2026 - Hl. Ulrich von Augsburg,**

*Kollekte für die Aufgaben des Papstes (Peterspfennig)*

18:00 h Kerben

**Hl. Messe anl. der Kirmes;**

musikalische Gestaltung durch den MV Polch -  
**anschl. Totenehrung auf dem Friedhof**

**Sonntag 05.07.2026 - 14. Sonntag im Jahreskreis**

*Kollekte für die Aufgaben des Papstes (Peterspfennig)*

09:00 h Kollig

**Hl. Messe**

10:30 h Mertloch

**Hochamt**

14:30 h Kollig

**Tauffeier**

**ÄNDERUNGEN DER GOTTESDIENSTORDNUNG KÖNNEN MÖGLICH SEIN.**

**BEACHTEN SIE BITTE DIE HINWEISE IN DER GOTTESDIENSTORDNUNG IN DEN „MAIFELDER NACHRICHTEN“ UND AUF DER HOMEPAGE. DIE MESSINTENTIONEN FINDEN SIE IN DEN „MAIFELDER NACHRICHTEN“**

## AKTUELLES AUS DER PFARREI MAIFELD

### TAIZÉ-Gebet in der Josefskapelle Polch

Mit dem Taizé-Gebet am Palmsonntag stimungsvoll in die Karwoche zu starten – diese besondere Gelegenheit nutzten über 50 Besucherinnen und Besucher in der Kulturkirche im Gemeinschaftszentrum @VIEDEL.

Unter der musikalischen Leitung von Kevin Breitbach hatten sich auch 13 Sängerinnen und Sänger eingefunden, um gemeinsam mit den Gottesdienstteilnehmenden die sich wiederholenden Taizé-Gesänge vielstimmig erklingen zu lassen. So waren Lieder wie „Laudate Omnes Gentes“, „Ubi Caritas“ oder „Meine Hoffnung und meine Freude“ zu hören. Gesungen wurde in Latein, Deutsch, Englisch und sogar auf Niederländisch – oft auch in einem harmonischen Miteinander der Sprachen.

Die besondere Form dieses Gottesdienstes – geprägt von viel Stille und einer schlichten Liturgie – führte die Anwesenden schnell in eine ruhige, meditative Atmosphäre. Im warmen Licht der zahlreichen Kerzen konnte man die besondere Stimmung in der alten Kapelle gemeinsam genießen.

Viele Besucherinnen und Besucher bedankten sich für diese ruhige und wohltuende Stunde als Einstimmung auf die Karwoche und das Osterfest – gerade in bewegten Zeiten. Es gilt, Zuversicht und Optimismus zu bewahren – und vielleicht kann ein Taizé-Gebet dazu ein kleines Stück beitragen.

Ein herzlicher Dank gilt allen, die organisiert, mitgesungen oder einfach teilgenommen haben. Bis zum nächsten Mal.



*Foto: Privat*

Karin Barth, Vorbereitungskreis Taizé Gebet

## Resilienz - Kompakt - Lebensfreude

Unter dieser Überschrift fand am Freitag, den 07.04.2026 ein zweistündiger Kompakt-Kurs mit Achtsamkeitsübungen und spirituellen Impulsen unter der Leitung von Renate Simon-Gail (Natur-Resilienz-Trainee) und Michaela Kilian (Gemeindereferentin und Engagemententwicklerin) statt. Die Teilnehmerinnen und Referentinnen kamen im kath.



Pfarrhausgarten in Polch zusammen, um sich kennenzulernen und „Gottes Natur“ auf sich wirken zu lassen.

Vielfältige Anstöße zur Betrachtung der eigenen Lebenserfahrungen, angefangen von einer angeleiteten Meditation über eine „geführte“ symbolische Brückenwanderung bis hin zur „Wunderlupe“ halfen den Teilnehmenden den Fokus auf das Positive zu lenken.

Bei herrlichem Wetter wechselten sich kleine Theorieeinheiten mit größeren Praxisimpulsen ab. Den Teilnehmer\*innen war es so möglich, sich dem Thema Resilienzfähigkeit mit dem Schwerpunkt Lebensfreude abwechslungsreich und ganz bewusst zu stellen.

Lebendig wurde es am Ende, als es darum ging, sich mit den eigenen Stärken zu beschäftigen. Die Teilnehmer\*innen sprachen über selbstgewählte Zitate, die sie dazu ermutigen, etwas im Leben zu wagen und der Freude Raum zu geben.

Aufgrund des positiven Feedbacks werden im Sommer weitere Angebote mit dem Schwerpunkt Naturresilienz folgen.

Text und Foto: M. Kilian, Gem.ref. u. Engagemententwicklerin

## Gelungenes Konzert in der St. Markus-Kirche in Kalt

Zum 300. Weihejubiläum der St.-Markus-Kirche in Kalt fand am 3. Mai ein besonderes Konzert statt. Das Streichensembel „Allegranza“ der Kreismusikschule begeisterte mit wundervoller Musik. Vom jüngsten Nachwuchs bis hin zu fortgeschrittenen Jugendlichen zeigten die Musikerinnen und Musiker ihr Können und boten ein eindrucksvolles Zeugnis für Engagement, Leidenschaft und musikalische Qualität. Mit diesem gelungenen Konzert fand die 300 – Jahrfeier der Kälter Kirche einen festlichen und würdigen Abschluss.



Text und Foto: T. Probstfeld, Vors. Förderverein St- Markus-Kirche

## Frühjahrsaktion im Pfarrhausgarten Polch

Im Garten gibt es immer etwas zu tun. Deshalb trafen sich die Gartenfreund\*innen aus verschiedenen Orten der kath. Pfarrei Maifeld wieder im Pfarrhausgarten. Sie schnitten Äste und Sträucher, entfernten die Wildkräuter aus dem Staudenbeet und richteten die Terrasse wieder her. Alle arbeiteten Hand in Hand. Das Fahren des Aufsitzrasenmähers war für manchen nicht nur mit Arbeit, sondern auch mit Spaß verbunden. In der Kaffeepause tauschten sich die Freiwilligen über praxiserprobte Werkzeuge und die besten Zeiten zum Säen und Pflanzen aus. Dank der fleißigen Helfer\*innen kann der Pfarrhausgarten jetzt wieder für Gruppen genutzt und genossen werden.



Text und Foto: M. Kilian, Gem.ref. u. Engagementenentwicklerin

## Blumenschmuck für unsere Kirchen

Für die meisten Gottesdienstbesucher ist es selbstverständlich und normal, dass die Kirchen mit Blumen geschmückt sind. Aber so selbstverständlich ist es nicht. Denn der Blumenschmuck wird i. d. R. aus Spenden finanziert (Geld- oder Blumenspenden) – und die werden immer weniger. In manchen Kirchen ist es sogar so, dass die Küster die Blumen aus ihrem eigenen Garten holen. Daher möchte ich an dieser Stelle um Spenden für den Blumenschmuck in unseren Kirchen bitten. Wenden Sie sich diesbezüglich an unsere Küsterinnen und Küster vor Ort. Herzlich danke ich allen Spenderinnen und Spendern und allen, die sich um den Blumenschmuck in unseren Kirchen kümmern – zur Ehre Gottes und zu unserer Freude.



Foto: Privat

Andreas Kern, Pfarrer

## Wann enden die Sanierungsarbeiten an der Münstermaifelder Kirche?

Der für die Sanierungsmaßnahmen beauftragte Architekt geht von **Ende Juni dieses Jahres**. aus. Der Abschluss der Arbeiten am Eingangsportal wurde Ende des vergangenen Jahres – trotz Erneuerung des Firstaufbaus - noch auf Anfang April d. J. für möglich gehalten.

Leider stellte sich heraus, dass auch der Firstunterbau marode ist und dringend saniert werden muss.

Beide vorgenannten Maßnahmen wurden durch den Bistumsarchitekten befürwortet. Die Mehrkosten belaufen sich auf insgesamt ca.123.000 € und werden mit 60 % der Kosten bezuschusst; den Rest von rd. 49.000 € muss die Kirchengemeinde tragen.

Um diesen weiteren Eigenkostenanteil zur Erhaltung der Stiftskirche übernehmen zu können, sind Spenden an den:

**Förderverein der Stiftskirche (IBAN: DE44 5765 0010 0040 0077 00)**

willkommen!

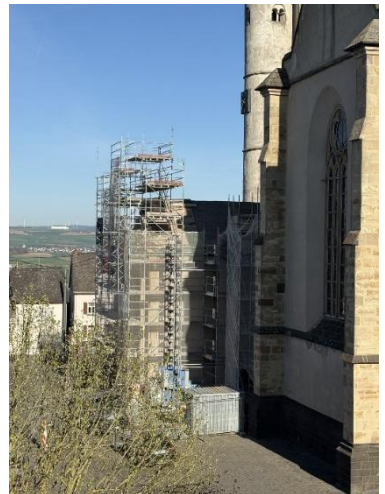

Text und Foto: Kurt Becker, Verwaltungsrat



Der nächste „**Gottesdienst am anderen Ort**“ ist am Freitag, 26. Juni um 18.30 Uhr in der Töpferei Brück in Mörz. Dieses Gottesdienstformat geht an (un)gewöhnliche Orte und nimmt diesen als Thema auf in die Gottesdienstgestaltung. Der Ort bestimmt also das Thema des (Wort)Gottesdienstes.

Die weiteren Orte an denen wir diese Got-

tesdienste feiern sind wie folgt:

14.08. Bildhauer Hänig, Keldung / 11.09. Gemeindehaus am Park, Mertloch / 30.10. Seniorenzentrum, Münstermaifeld.

Herzliche Einladung!

Die Projektgruppe

## Feste und Feiern im Monat Juni...

Der Monat Juni ist reich an bedeutenden kirchlichen Festen, die uns einladen, unseren Glauben gemeinsam zu feiern und zu vertiefen.

Am Donnerstag, dem 04. Juni, begehen wir das **Fronleichnamfest**. Die feierliche Heilige Messe beginnt um 09:30 Uhr in der **Kirche in Polch** und wird musikalisch vom Musikverein Polch und der Chorgemeinschaft gestaltet. Im Anschluss ziehen wir in einer kurzen Prozession zum Seniorenzentrum St. Stephanus. Dabei bringen wir zum Ausdruck, dass Jesus mitten unter uns ist: Wir zeigen ihm unsere Welt und unser Leben und tragen das eucharistische Brot durch unsere Straßen.

Bereits am Vorabend, am Mittwoch, feiern wir um 18:30 Uhr in Kollig die Heilige Messe mit einer kleinen Sakramentsprozession zum neuen Brunnen an der Kirchstraße/Ecke Brunnenstraße.

Das **Herz-Jesu-Fest** am 12. Juni stellt in besonderer Weise die Liebe Jesu zu uns Menschen in den Mittelpunkt. In Verbindung mit der Kirmesmesse feiern wir diesen Festtag um 19:00 Uhr in Einig.

Am 24. Juni gedenken wir **Johannes des Täufers**, des „Vorläufers Jesu“. Er weist auf Jesus hin als das „Lamm Gottes, das hinweg nimmt die Sünden der Welt“. Die Heilige Messe findet um 18:30 Uhr in der Kirche in Wierschem statt, mit anschließender eucharistischer Anbetungszeit.

Die „Apostelfürsten“ **Petrus und Paulus** feiern wir am 29. Juni. Als „große Kirchensäulen“, wie es in einem Lied heißt, waren und sind sie von grundlegender Bedeutung für das Werden und Wachsen der Kirche. Die Festmesse wird am Montag, dem 29. Juni, um 18:30 Uhr in der Kirche in Kalt gefeiert.

Am Wochenende 20./21. Juni finden zudem die **Fahrzeugsegnungen** nach den Gottesdiensten statt.

Herzliche Einladung an alle Gemeindemitglieder, diese besonderen Tage mitzufeiern und gemeinsam unseren Glauben zu leben.

Andreas Kern, Pfarrer



# FRONLEICHNAMSFEST

in der Pfarrei Maifeld



**Donnerstag,**  
**04. Juni 2026**



**09:30 Uhr**



**FESTMESSE**  
in der Kirche St. Stephanus

Musikalische Gestaltung durch  
Musikverein Polch &  
Chorgemeinschaft

---



**PROZESSION**  
von der Kirche zum  
Seniorenzentrum St. Stephanus

- ➔ Segensaltar
- ➔ Rückweg zur Kirche

---



**ABSCHLUSS**  
in der Kirche



Herzliche Einladung

zur Mitfeier und zur  
**anschl. Begegnung**



## Verabschiedung der langjährigen Küsterinnen in Mertloch

Im Kirmesgottesdienst am 25. Mai wurden unsere zwei langjährigen Küsterinnen Christa Rimmel und Maria Geiermann verabschiedet. Über viele Jahre lang haben beide Frauen zuverlässig und mit großem Engagement den Küsterdienst in der Mertlocher Kirche verrichtet. Dafür sei an dieser Stelle auch noch einmal ein großes Dankeschön gesagt! Die Nachfolge übernehmen Frau Petra Blatt und Frau Helga Mattern, die ich hier herzliche begrüßen und willkommen heißen möchte.

Andreas Kern, Pfarrer

## Ausstellung „Die Würde des Menschen ist unantastbar“ in der Kirche in Münstermaifeld vom 05. Mai 2026 bis 05. Juni 2026

Eine Projektgruppe und die Kinder der kath. Kita St. Josef Mertloch setzen sich mit den ersten Artikeln des Grundgesetzes, der christlichen Botschaft der Nächstenliebe und den Kinderrechten auseinander.



Foto: Pfarrbriefservice.de

Anlass dazu ist der Ehrentag „Für dich. Für uns. Für alle“, den der Bundespräsident Frank- Walter Steinmeier zum 77. Geburtstages des Grundgesetzes am 23.5.26 ausgerufen hat.

„Der Tag des Grundgesetzes erinnert uns jedes Jahr an die Werte, die unser Zusammenleben tragen: Freiheit, Demokratie und Menschenwürde – und nicht zuletzt das Ehrenamt, das in unserem Land eine tragende Säule des gesellschaftlichen Zusammenhalts bildet.“ (aus dem Brief des Bundespräsidialamtes)

Der Tag des Grundgesetzes fällt in diesem Jahr mit dem christlichen Pfingstfest zusammen. Der Geist der Ermutigung treibt Menschen an, sich für Verständigung einzusetzen und den Aufbruch zu wagen.

Die Künstler\*innen bieten Wege in die Menschlichkeit an. Die Betrachter\*innen der Ausstellung sind eingeladen, sich inspirieren zu lassen von den Botschaften der Künstler\*innen und durch die Zitate von Menschen, die sich für Achtung, Vielfalt, Menschen- und Kinderrechte einsetzen.

Michaele Kilian, Gem.ref. und Engagementenentwicklerin

## Vorfriede auf Ameland: Die Ferienfreizeit rückt näher

Die Vorbereitungen für unsere diesjährige Kinderfreizeit nach Ameland laufen auf Hochtouren. Am 12. Juli geht es endlich los: Zwei Wochen voller Gemeinschaft, Spiel, Spaß und Abenteuer erwarten die Kinder auf der niederländischen Nordseeinsel.

Das ehrenamtliche Leitungsteam Max und Paulina Kaufmann mit Jonas Adams haben sich mit dem Betreuungsteam bereits intensiv vorbereitet.



*Foto: Privat*

Beim gemeinsamen Wochenende im Pfadfinderhaus in Güls standen Teambuilding, die Entwicklung des Programms und inhaltliche Einheiten auf dem Plan. Auch unsere drei Küchenleute planen bereits die leckeren Gerichte für die Freizeit und werden den Großeinkauf rechtzeitig starten.

Bei einem Vortreffen mit den Familien konnten die Kinder sich kennenlernen, erste Kontakte knüpfen und ihre eigene Freizeit-Tasse gestalten. Die Eltern erhielten alle wichtigen Informationen rund um Ablauf, Anreise und Organisation.

Mit jedem Tag wächst die Spannung, und wir freuen uns darauf, gemeinsam mit den Kindern zwei erlebnisreiche Wochen auf Ameland zu verbringen.

Die Freizeit wird von der Josefstiftung Münstermaifeld, der Sparkasse Mayen, der Volksbank Rhein Ahr Eifel, Griesson-de Beukelaer und einigen anderen Spendern unterstützt.

Renate Schmitt, Gemeindereferentin

## Kfd Polch

**Vorankündigung:** Jahresausflug am Freitag, 19. Juni 2026 nach Bad Ems. Anmeldung am 03. Juni 2026 von 10 bis 11 Uhr im Pfarrhaus Polch. Nähere Informationen folgen bald.

Donnerstag, 28. Mai 2026 **Marien-Wallfahrt** nach Bornhofen.

Abfahrt um 13.30 Uhr Marktplatz Polch. 14.30 Uhr Gottesdienst in der Wallfahrtskirche, anschließend Kaffeetrinken. Anmeldung am Mittwoch, 13.5.2026 von 10 bis 11 Uhr im Pfarrhaus Polch. Mitglieder zahlen 20 €, Gäste 22 €.

Edith Valentin-Gärtner, kfd Polch

# LESESOMMER

## R · H · E · I · N · L · A · N · D · P · F · A · L · Z

### LESESOMMER und VOLESE-SOMMER 2026 in der KÖB Münstermaifeld

Vom **16. Juni bis 14. August 2026** können alle Kinder und Jugendlichen vom Vorlesealter bis zum 16. Lebensjahr in der Katholischen Öffentlichen Bücherei Münstermaifeld wieder kostenlos aktuelle Bücher ausleihen. Die Bücherei beteiligt sich damit zum fünften Mal an der Leseförderaktion des Landes Rheinland-Pfalz

#### Wo?

**Katholische Öffentliche Bücherei (KÖB) Münstermaifeld**

Stiftsstraße (im Pfarrheim neben Kirche, gegenüber Stiftsstr.

22)

56294

Münstermaifeld

Online-Katalog: <https://www.bibkat.de/Muenstermaifeld>

Kontakt: [kueb-muenstermaifeld@gmx.de](mailto:kueb-muenstermaifeld@gmx.de) Tel.: 0163/7397393

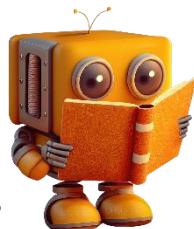

#### Wann?

**16. Juni bis 14. August 2026 - Jeden Dienstag und Freitag von 17 bis 19 Uhr**

Pro Person können 2 Bücher bis zu 2 Wochen lang entliehen werden.

**Infos:** <https://www.lesesommer.de> oder <https://www.vorlese-sommer.de>

Anmeldung mit Anmeldekarte in der Bücherei (Unterschrift Erziehungsberechtigte erforderlich)

#### LESESOMMER

**Kinder und Jugendliche von 6 bis 16 Jahren** lesen mindestens drei Bücher, die bei der Ausleihe auf einer LESESOMMER-Karte eingetragen werden. Bei Rückgabe wird das Buch mit einem kurzen Buch-Check oder Interview kommentiert. Pro Person zählt eine LESESOMMER-Karte mit mindestens drei Büchern als Los für die landesweite Verlosung. Bei der Abschlussveranstaltung am 30. August gibt es außerdem eine Urkunde.

---

## VORLESE-SOMMER

**Kita-Kinder** im Vorlesealter leihen sich Bilder- oder Vorlesebücher aus, die auf der Vorlese-Sommer-Karte eingetragen und zuhause vorlesen. Bei mindestens 3 vorgelesenen Büchern und einem abgegebenen Bild gibt es eine Urkunde. Pro Kind nimmt eine Vorlese-Sommer-Karte an der landesweiten Verlosung teil. Das Team der Bücherei freut sich auf den Sommer und wünscht allen viel Spaß beim Lesen.

Marieluise Pree

---

## Vorankündigung: Bornhofen-Wallfahrt

**„aufstehen - loslaufen - ankommen“** - Wir pilgern nach Bornhofen.

**Wann:** 19.09.2026 - **Wie:** Fuß- und Buspilger. Die Einzelheiten (Anmeldung, Ablauf) werden frühzeitig im Pfarrbrief und der Homepage bekannt gegeben.

Die Vorbereitungsgruppe

---

## Neues aus dem Pfarrgemeinderat

Zwei Veranstaltungen sind nun in Planung durch den Pfarrgemeinderat bzw. durch eine Arbeitsgruppe:

**„Kaffee nach der Kirch“** – Ein lockerer Gemeindetreff nach der Hl. Messe. Da besteht die Möglichkeit des Austauschs und des Miteinanders. Zeiten und Orte werden kurzfristig bekanntgegeben.

**„Täuflingstreffen“** – Ein Treffen für Tauffamilien der letzten Monate. Das erste Treffen ist am Sonntag, 09. August um 14.30 Uhr im Gemeindehaus am Park in Mertloch. Die Familien werden von uns angeschrieben und eingeladen.

Vorstand Pfarrgemeinderat

---

Der **Verwaltungsrat** trifft sich zu seiner nächsten Sitzung am Montag, 15. Juni um 19.00 Uhr im Pfarrheim in Münstermaifeld. Themen werden u. a. sein: verschiedene Bau- und Sanierungsmaßnahmen, Immobilienkonzept und Pachtangelegenheiten.



Abbildung: Privat

## Friedensgebet in Mertloch

...immer am 3. Freitag im Monat  
um 18.30 Uhr in der Kirche St. Gangolf.  
**Nächste Termine:** Freitag, 19. Juni und  
Freitag, 21. August 2026. Im Juli ist „Sommer-  
pause“.

## Personelle Veränderung

Unser Bischof hat Herrn Kooperator Konrad Lisowski mit Wirkung zum 01. September zum Pfarrer der Pfarrei Dierdorf (Westerwald) ernannt. Damit „verlieren“ wir im Pastoralen Raum Maifeld-Untermosel einen weiteren Priester. Faktisch gibt es dann in den drei Pfarreien des Pastoralen Raumes noch 3 Priester (Pfr. Oliver Laufer-Schmitt, Pfarrei Untermosel-Hunsrück, Kooperator P. Sabi George und ich als Pfarrer für die Pfarrei Maifeld und Pfarrverwalter für die Pfarrei Ochtendung-Kobern. Die Pfarrverwaltung für Ochtendung wird auch weiterhin bestehen bleiben, da das Bistum diese Stelle in absehbarer Zeit nicht besetzen kann. Der Weggang eines weiteren Priesters wird für alle drei Pfarreien entsprechende Konsequenzen haben (Gottesdienste, Kasualien...). Da werden wir nun gut schauen müssen – mit allen Beteiligten (Hauptamtliche, Räte, Leitungsteam PastR).

Andreas Kern, Pfarrer



Bild: Pfarrbriefservice

## Neue Messdienerinnen und Messdiener für unsere Pfarrei

10 Jungen und Mädchen aus der Pfarrei sind derzeit in der Ausbildung zum Dienst als Messdienerin u. Messdiener. Die Kinder werden in Polch, Münstermaifeld, Gering und Mertloch dienen. Vielen Dank für die Bereitschaft diesen wichtigen Dienst für die Gemeinde auszuüben. In der heutigen Zeit ist das nicht mehr selbstverständlich. Die gemeinsame Einführung aller neuen Messdiener wird am Sonntag, 07. Juni um 10.30 Uhr im Rahmen der Sonntagsmesse in Polch sein.

Andreas Kern, Pfarrer

## „60plus“ Münstermaifeld und Polch

Samstag, 20. Juni 2026

Schiffahrt von Treis-Karden bis nach Bullay. Abfahrt von Treis um 13:40 Uhr – Ankunft in Bullay um 17:35 Uhr, anschließend Rückfahrt mit dem

Zug. Wer ein Deutschlandticket besitzt, bringt dies unbedingt mit. Kosten für die Schiffahrt: 24,60 € (Gruppenpreis). Wer kein Deutschlandticket besitzt, kann mit einer Gruppenkarte fahren. (Kosten werden vor Ort ermittelt). Abfahrt 12:50 Uhr in Polch am Pfarrhaus. Abfahrt in Münstermaifeld um 13:05 Uhr. Anmeldungen bei Frau Langenbahn, Fr. Feller und Fr. Schwab bis Dienstag, 16.06.2026.

Donnerstag, 16. Juli 2026

15:00 Uhr Grillen im Pfarrgarten in Polch – Beginn mit einer Andacht vor der Grotte. Bitte Salate mitbringen. Vorbereitung durch die Gruppe 60+ Münstermaifeld. Abfahrt in Münstermaifeld an der Kirche: 14:30 Uhr. Anmeldung bei Frau Feller, Frau Langenbahn oder Frau Schwab bis 12. Juni 2026.

**FÜR SENIOREN**



Bernhard Wiegand, Diakon i. R.

Die Tasse  
**Kaffee nach der Kirche**

**9 Uhr  
Gottesdienst**

**28.06.2026**

**St. Maximin  
Gappenschach**

Foto: Pixabay.com-jeffjacobs

DAS LOKALE TEAM EINIG-GERING-KOLLIG  
LÄDT EIN!

# FEST RUND UM DIE KIRCHE

**31. MAI 2026 IN GERING**

11:00 FRÜHSCHOPPEN

AB 12:00 MITTAGESSEN

AB 14:00 KAFFEE UND KUCHEN

18:00 HEILIGE MESSE

**SPIELMOBIL UND  
FILZEN FÜR DIE KINDER**

KOMMT VORBEI  
UND FEIERT MIT UNS!





## Mit Jesus in die Sommerferien

Bringt gerne einen Gegenstand mit, den ihr mit den Sommerferien verbindet und einen Stein zum Bemalen.



Quelle: mit canva.com erstellt.

Wir wollen gemeinsam mit euch Steine bemalen und ein bißchen picknicken.

Bringt auch gerne eine Kleinigkeit zum Trinken und Essen mit.

# 10:30 – 11:15 Uhr

## Pfarrgarten Polch

### Bahnhofstraße 8



Nächste Kinderkirche: Sonntag, den 30.08.2026 in der Kirche in **Gering**



**Niemand ist zu viel!**

**Für ein buntes Miteinander  
ohne Ausgrenzung von „Anderen“.**

**Mahnwachen in Polch  
auf dem Marktplatz  
jeden 1. Freitag im Monat  
von 17 – 18 Uhr**

**Nächster Termin:  
05. Juni 2026**

**„Bündnis für Vielfalt“:**

**Evangelische Kirchengemeinde Maifeld, Katholische Kirchengemeinde Maifeld,  
Förderverein Flüchtlingshilfe Maifeld, Förderverein Synagoge Münstermaifeld,  
Caritas Werkstätten Polch, Förderverein Fachstelle  
Frühe Hilfen, AWO Ortsverein Polch, Tagungszentrum Brückenmühle Roes**

**V.i.S.d.P: Christian Schüler, Evangelische Kirchengemeinde, Umlandstr. 9, 56751 Polch**

# SPIRITUAL CHOR POLCH



## Gospel and more

**Spirituals  
Percussion  
Gospel  
und  
Weltmusik**



**Mittwoch, 17. Juni 2026 – 19:30 Uhr  
Pfarrkirche Gierschnach**

**Eintritt frei - Spende am Ausgang erbeten**

**Beten mit Körper, Geist und Seele - Sommerkurs**  
**Dienstags von 18:30 bis 20:30 Uhr**  
**in der kath. Kirche Münstermaifeld**  
**am 30.6.26 und/oder am 7.7.26**

Wir nehmen uns Zeit, um in ruhiger Atmosphäre und in Bewegung aufmerksam zu werden auf uns selbst und unsere Verbindung mit Gott und den Menschen. Dabei helfen uns das angeleitete Sitzen in der Stille und die Körper- und Atemwahrnehmung. Die spirituellen Themen jeder Einheit erleben wir ganzheitlich durch Yogaübungen und geistliche und meditative Impulse.



*Bild: Pfarrbriefservice.de*

Es sind keine Vorkenntnisse erforderlich. Bitte tragen Sie bequeme Kleidung und bringen Sie eine Decke und eine Matte mit.

Die **Kursgebühren** betragen: 20 € pro Person für beide Termine oder 12 € für einen Termin.

Bitte melden Sie sich bei Gemeindeferentin Michaela Kilian ([michaela.kilian@bgv-trier.de](mailto:michaela.kilian@bgv-trier.de) oder Tel: 01512 2845455), an. **Anmeldeschluss ist der 19.06.26.** Auf Ihr Kommen freuen sich Birgit Brechtel (Physiotherapeutin/ Yoga-Lehrerin) und Michaela Kilian.



**KATHOLISCHE  
 ERWACHSENENBILDUNG  
 IM BISTUM TRIER**

Katholische  
 Kirchengemeinde  
 Maifeld



## Neuverpachtung

Die **Kath. Kirchengemeinde Maifeld** verpachtet zum 11. November 2026 landwirtschaftliche Grundstücke zur land- bzw. forstwirtschaftlichen Nutzung. Genaue Informationen sind auf der Website der Kirchengemeinde unter **[www.katholisch-maifeld.de](http://www.katholisch-maifeld.de)** einsehbar, sowie in den Pfarrbüros in Münstermaifeld und Polch.



### Betroffen sind folgende Gemarkungen:

Einig, Gering, Gierschnach, Keldung, Kollig, Küttig, Lasserg, Mertloch, Metternich, Mörz, Moselkern, Münstermaifeld, Naunheim, Pillig, Rüber und Wierschem.

Es wird darauf hingewiesen, dass die Aufbringung von Klärschlamm und Presswasser nicht gestattet wird. Gleiches gilt für Hühnermist und Bioabfälle.

Die Laufzeit beträgt 3 Jahre, mit der Möglichkeit der Verlängerung um jeweils 3 Jahre, Höchstpachtdauer 9 Jahre.

Interessierte können **bis 15. Juli 2026** ein verbindliches, vorbehalts- und bedingungsfreies, vollständiges schriftliches Angebot (privates Bieterverfahren) abgeben.

Zu diesem Zwecke steht im Pfarrbüro, Münsterplatz 14, Münstermaifeld, während den Öffnungszeiten eine Urne bereit. Bei Zusendung per Post bitten wir um Kennzeichnung außen auf dem Umschlag, dass es sich um ein Pachtangebot handelt.

Die Kirchengemeinde setzt kein Mindestgebot fest und behält sich vor, nicht an das Höchstgebot gebunden zu sein.

Nach Prüfung der Angebote und Entscheidung werden die ausgewählten Bieter bis 31. August 2026 kontaktiert.

**Der Verwaltungsrat der Kirchengemeinde Maifeld**

## Liste der zur Neuverpachtung anstehenden Grundstücke der Kirchengemeinde Maifeld für den Zeitraum 11.11.2026 bis 10.11.2035

Gemarkung	Bezeichnung	Flur	Parzelle	Größe in qm	Forstw. Nutzung
Einig	A. Kolliger Weg	10	11 /2	3.860	
Einig	Auf der Wasch	4	5/6	3.750	
Einig	Im Dötschflur	2	27/6	4.623	
Gappenach	A. d. Viehtrift	5	7/3	5.654	
Gappenach	I . d. Wassergall	11	35	17.224	
Gering	A. Holzmark	3	57	12.514	
Gering	Ober der Naf	5	5	21.332	
Gierschnach	An der Naunheimer Grenze	12	44/9	5.290	
Gierschnach	Auf dem Wickert	7	24	6.400	
Gierschnach	Im Flürchen	4	2	6.550	
Gierschnach	Auf der Steinkaul	5	24	5.630	
Gierschnach	In der Lierschmark	8	21	11.330	
Gierschnach	Am Kirchenpfädchen	13	17/2	3.757	
Gierschnach	In der Langmark	3	9	10.410	
Gierschnach	In der kurzen Fuhr	12	29	5.370	
Gierschnach	Im Flürchen	4	15	11.308	
Gierschnach	An roter Erde	9	12	5.809	
Gierschnach	An roter Erde	9	11	5.809	
Gierschnach	Auf Kreyol	5	16	5.110	
Gierschnach	A. d. Wickert	7	15	6.897	
Gierschnach	Auf der Hohl	3	30/4	6.750	
Keldung	Hinter dem Winkel	10	47	11.898	
Keldung	Im Talstück	10	16	15.827	

Keldung	Im Oberen Tal	3	4	2.872	FW
Keldung	Im Oberen Tal	3	5	4.058	FW
Keldung	Im Unteren Tal	3	81	424	FW
Keldung	Im Unteren Tal	3	82	1.638	FW
Keldung	Hinter dem Eilersgraben	9	42	9.798	
Keldung	A. d. Dehlkampf	10	68	9.545	
Keldung	Auf Obermund	11	44	9.878	
Kollig	I. d. langen Fuhr	13	28/2	1.998	
Kollig	I. d. langen Fuhr	13	28/1	10.441	
Kollig	A. d. Mayener Str.	6	26/6	2.669	
Kollig	I. Pilzerreg	9	71	3.186	
Kollig	I. Engelspech	6	6/1	7.680	
Kollig	I. Pilzerreg	9	70/1	2.790	
Kollig	Auf Röser Elz	2	195/1	131	
Kollig	Auf Röser Elz	2	195/2	314	
Kollig	I. Schlöffchen	9	19	6.761	
Kollig	Auf Hintermark	13	61	7.549	
Kollig	Auf Humment	8	51/2	6.838	
Kollig	A. Mayener Str.	12	55/1	1.757	
Kollig	Auf Humment	8	34	2.103	
Kollig	I. Schlöffchen	9	18	3.547	
Kollig	A. d. Huhn	5	39	8.860	
Kollig	Auf dem Juckelberg	8	60	34.524	
Küttig	Jenseits dem Steg	9	34	5.559	
Küttig	Jenseits dem Steg	9	33	5.558	
Küttig	Auf Karmet	1	15	6.380	
Küttig	In der Töpferkaul	8	27	6.738	
Küttig	In der Töpferkaul	8	28	6.738	
Küttig	Jenseits dem Steg	9	31	4.471	

Küttig	Jenseits dem Steg	9	32	5.558	
Küttig	Jenseits d. Stegs	10	2	1.690	
Lasserg	Oben auf dem Dellen	7	23	19.063	
Lasserg	Auf der Wiersche- mer Höhe	7	11	11.740	
Lasserg	Im Schlüsselmor- gen	1	22	11.974	
Lasserg	Auf dem Dellen	7	91	4.169	
Mertloch	Am Unk	3	37	3.283	
Mertloch	Auf Sammetzkopf	5	7/2	4.677	
Mertloch	A. Sammetz	3	18	9.849	
Mertloch	A. Bildstöcken	5	32	11.870	
Mertloch	A. Röser Pfädchen	5	21	4.230	
Mertloch	Am Unk	3	29	6.940	
Mertloch	Im Steingraben	41	24	17.780	
Mertloch	Ober der Trift	30	3/2	3.985	
Mertloch	Im Fiedelkasten	21	18	4.411	
Mertloch	Oberhalb Lärtz	12	14/8	27.361	
Mertloch	Hinter der Mer- kelskaul	6	3	2.670	
Mertloch	Am Heilig Kreuz	21	32/2	4.182	
Mertloch	In der untersten Flur	8	16	8.998	
Mertloch	Im Krumpfen Acker	9	2/2	10.686	
Mertloch	Im Krumpfen Acker	9	2/1	7.214	
Mertloch	Unter dem Wei- ßen Wacken	16	22/1	1.600	
Mertloch	Oberste Künzer- hecke	23	23/2	1.550	

Mertloch	Im Facken	16	16/1	3.350	
Mertloch	Im Hargarten	5	20	40.720	
Mertloch	Im Steingraben	41	15	14.024	
Mertloch	Hinter dem Suhr	8	12	18.993	
Mertloch	Auf dem Juckelberg	4	157	14.964	
Mertloch	Auf dem Juckelberg	4	161	3.894	
Mertloch	Auf dem Juckelberg	4	162	6.243	
Mertloch	Auf dem Juckelberg	4	163	367	
Mertloch	Im Fiedelkasten	21	12	2.108	
Mertloch	Im Fiedelkasten	21	13	1.254	
Mertloch	Im Fiedelkasten	21	14	1.581	
Mertloch	Im Fiedelkasten	21	15	2.476	
Mertloch	Im Steingraben	41	26	42.666	
Mertloch	Im Kehr	30	8/2	10.411	
Metternich	Auf dem Barfuß	17	80/1	5.015	
Metternich	Auf dem Talborn	4	22	14.866	
Metternich	Auf dem Wegscheid	2	42	18.870	
Mörz	Auf dem Talborn	3	104	2.997	
Mörz	Auf dem Eichenstück	2	100	8.037	
Mörz	Im langen Feld	5	57	6.025	
Mörz	An der Mörzer Str.	5	51	342	
Mörz	An der Mörzer Str.	5	52	8.868	
Moselkern	Im Froschenpfohl	3	54	4.760	
Münstermaifeld	In den Kalscher Rechen	2	75	13.412	

Münstermaifeld	In den Rechern	2	118	8.547	
Münstermaifeld	In den Rechern	2	122	4.154	
Münstermaifeld	In der Futterwiese	1	125	7.913	
Münstermaifeld	In den Birnbäumer Wiesen	2	16	5.928	
Münstermaifeld	Auf der Naunheimer Scheibe	1	140	4.028	
Naunheim	Auf dem Leim	9	7	10.520	
Naunheim	Zu Ernst	11	15/1	1.600	
Naunheim	Zu Schafental	1	193	843	
Naunheim	Ober dem Mertlocher Weg	5	16	6.400	
Naunheim	H. Vogts Kündchen	25	13	5.365	
Naunheim	In den Seiten	6	37	5.380	
Naunheim	Hinter Vogts Kündchen	25	12	11.810	
Naunheim	Kehlig & Schlauß	25	5	4.380	
Naunheim	Steinmarks Wies	18	26	3.000	
Naunheim	Am Apfelgarten	8	6	7.680	
Naunheim	Am Dreckpesch	10	27/4	2.248	
Naunheim	Auf dem Heidberg	14	4	19.460	
Naunheim	Zu Ernst	11	14	8.162	
Naunheim	In der Hotzelwiese	10	19	15.100	
Naunheim	Die bäumigen Wiesen	15	22	12.540	
Pillig	Auf der Wasserputtel	1	3	2.430	
Pillig	Im Freßnich	7	43	6.220	
Pillig	Im Trommern	4	15	15.820	
Pillig	Im Weiler	9	226	1.397	
Pillig	Im Weiler	9	227	555	

Pillig	Weckbeck. Driesch	4	2/1	15.024	
Pillig	Die vordere Pre- mark	2	12	17.760	
Pillig	I. d. Rechen	23	20	12.320	
Pillig	Mittlere Naaf	20	23/1	6.738	
Pillig	A:d. Hargarten	23	25/2	7.100	
Pillig	I. d. Neuwiese	19	32	11.580	
Rüber	Auf'm Hundsbo- den	2	37	10.760	
Wierschem	Im Boden	6	44	7.883	
Wierschem	Im Boden	6	49	6.497	
Wierschem	Hahnefeld	7	100	7.489	
Wierschem	Oben im Sonnen- stück	1	10	5.188	
Wierschem	Im Kleinen Feld- chen	2	43	12.387	
Wierschem	In den Birken	7	49	1.675	
Wierschem	Auf Karburg	6	10	14.346	

### Wichtiger Hinweis:



#### **Pfarrbüro geschlossen**

Am Montag, 08. Juni 2026, ist das **Pfarrbüro in Münstermaifeld** wegen einer dienstlichen Veranstaltung ganztägig geschlossen.

# Das Kirchenjahr

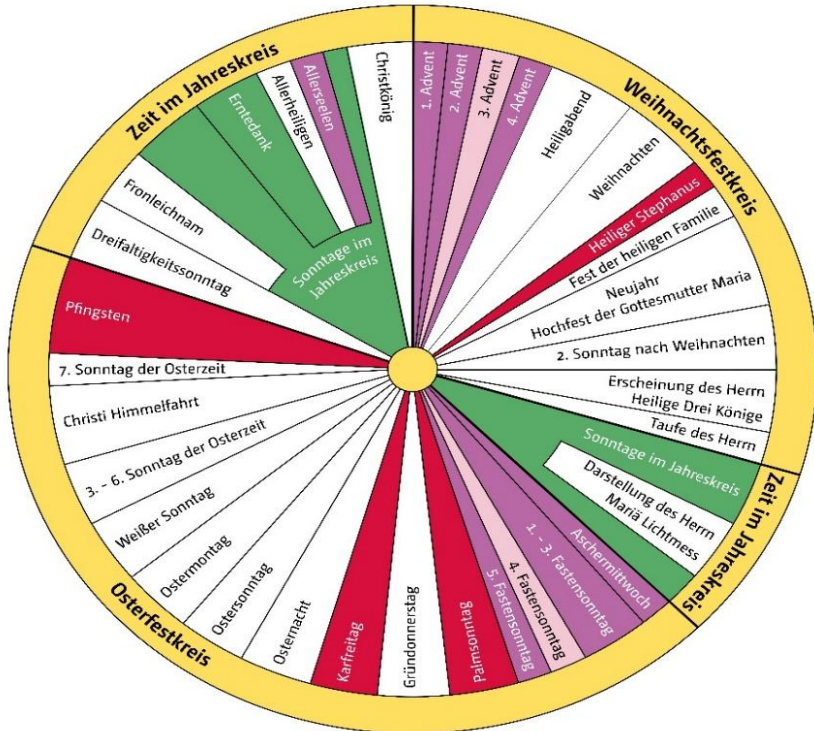

## Das Kirchenjahr und seine Farben

Auf dem Poster ist das Kirchenjahr als Kreis dargestellt. Das kirchliche Festjahr beginnt immer am 1. Advent. Es ist also nicht identisch mit unserem Kalenderjahr und gliedert sich in den Weihnachts- und Osterfestkreis und dazwischen in die „Zeiten im Jahreskreis“. Im folgenden Jahr endet es dann immer mit dem Christkönigssonntag.

Jedes Fest hat seine eigene liturgische Farbe. Und jede Farbe hat ihre besondere Bedeutung. Auch die Gewänder des Priesters, manchmal auch die der Ministranten, können diese Farben haben.

**Weiß** ist die Farbe des Lichts und der Freude über Jesus.

**Rot** ist die Farbe des Heiligen Geistes und der Liebe Gottes, doch auch des Blutes, der Märtyrer und Apostel.

**Violett** steht für die Zeit der Umkehr, Buße und Besinnung. Auch bei Beerdigungen wird Violett getragen.

**Grün** ist die Farbe der Hoffnung, des Lebens und der Schöpfung. Unser alltägliches Leben soll davon getragen werden.

**Rosa** bedeutet Vorfreude und wird am 3. Adventssonntag („Gaudete“), bzw. am 4. Fastensonntag („Laetare“) getragen.



## Eine Familienwoche für die Beziehung mit Kinderbetreuung



Vormittags: Zeit für das Paar

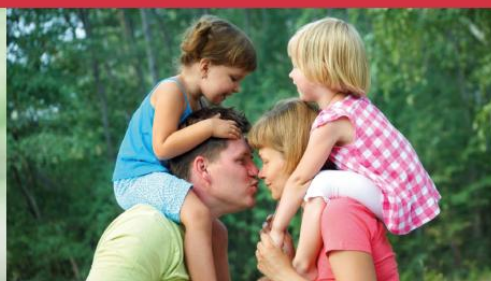

Nachmittags: Zeit für die Familie

- ♥ Anregungen für Ihre Paarbeziehung
- ♥ Individuelle Gestaltung des Nachmittags
- ♥ Zeit für intensive Gespräche zu zweit
- ♥ Zeit für die Kinder
- ♥ Ungestörte Momente der Zweisamkeit
- ♥ Gemeinschaft erleben

## 01. - 08. August 2026

Familienferiendorf Schramberg-Sulgen

Auskunft / Anmeldung:

Veerle Buytaert und Rawi Eggert, Tel. 0174 331 6973  
wo-schramberg@me-deutschland.de

Auch Paare ohne Kinder sind herzlich willkommen!

Dieses Seminar gibt es auch als Wochenende  
(ohne Kinderbetreuung)



[wwme.de/familienwoche](http://wwme.de/familienwoche)

## AKTUELLES AUS DEM PASTORALEN RAUM MAIFELD-UNTERMOSEL

### Ostern mit dem Papst in Rom

Das Evangelium, das am Ostersonntag verkündet wird, beschreibt, wie Petrus am Ostermorgen als erster der Apostel das leere Grab betreten hat (Joh 20,6). Dieses Jahr durfte ich am Ostertag dem Nachfolger des Apostels Petrus begegnen – unserem Papst Leo XIV., der dieses Jahr sein erstes Ostern als Papst feierte.

Im Hochamt am bedeutendsten Fest der Christenheit assistierte ich auf dem Petersplatz in Rom als einer von mehreren Diakonen. Am Vormittag des Karsamstages sowie am frühen Morgen des Ostersonntags hatten wir die Liturgie mit dem Zeremonienmeister des Papstes geprobt. Dabei übten wir alles sehr detailliert ein, aber trotzdem herrschte bei diesen Proben eine gewisse italienische Leichtigkeit, was mir sehr gefallen hat. Vor dem Gottesdienst, nach dem Anlegen der liturgischen Gewänder im Petersdom, gab es eine kurze persönliche Begegnung mit dem sympathischen Papst, bei der ich ihm „Buona Pasqua“, also „Frohe Ostern“ wünschte. In dem Moment, als wir aus dem Petersdom auf den Platz zogen, bekam ich eine kleine Ahnung davon, was für eine riesige Aufgabe auf den Schultern des Papstes lastet. Die ganze Menschenmenge vor Ort und viele Millionen Menschen über die Medien schauen in diesem Augenblick auf den Papst, erwarten von ihm aufbauende Worte – und was er beim „Urbi et Orbi“-Segen sagt, hat weltpolitische Bedeutung. Für so ein Amt braucht man viele unterstützende Gebete... Meine Aufgabe war es im Gottesdienst unter anderem, den Papst beim Ein- und Auszug sowie der Beweihräucherung des Altares zu begleiten, das Rauchfass anzureichen und gemeinsam mit einem anderen Diakon die Ikone zu öffnen, die den auferstandenen Christus zeigt. Während des Gottesdienstes saß ich auf der rechten Seite des Papstes, sodass ich den gesamten Petersplatz mit den zehntausenden Gläubigen aus allen Teilen der Erde überblicken konnte. Einfach unbeschreiblich!

Als das Osterevangelium feierlich in lateinischer und griechischer Sprache verkündet wurde und es hieß „Da kam auch Simon Petrus und ging in das Grab hinein“, wurde mir schlagartig klar: Wir, die wir heute an Jesus glauben, sind Glieder einer ununterbrochenen Kette von Zeugen des Auferstandenen. Von Petrus bis Leo XIV. und darüber hinaus wird die Frohe Botschaft vom Sieg des Lebens über den Tod kontinuierlich weitergegeben. Natürlich habe ich darüber in den sieben Jahren des Studiums oft nachgedacht. Doch dies so konkret am Ostertag in Rom zu erfahren, hat mir sehr direkt veranschaulicht, dass wir in der Kirche über die Grenzen von Raum und Zeit hinweg miteinander verbunden sind – durch das Bekenntnis zum

auferstandenen Herrn. Weitere Höhepunkte der festlichen Liturgie waren für mich, den Friedensgruß sowie die heilige Kommunion unmittelbar vom Heiligen Vater zu empfangen. Den Papst erlebte ich bei der Feier der Messe als fokussiert und zugleich sehr natürlich. Selbstverständlich habe ich am päpstlichen Altar auch für meine Heimatpfarrei und in den Gebetsanliegen gebetet, die mir vorher anvertraut worden waren.

Den Ostersonntag 2026 werde ich wohl nie vergessen – und für die Gnade dieses Tages bin ich sehr dankbar. Genauso danke ich den vielen Menschen aus meiner Heimat, die sich von Herzen mit mir gefreut haben, und für die zahlreichen Ostergrüße, aus denen ich Begeisterung und Stolz darüber raushören konnte, dass „einer von uns“ beim Papst assistieren durfte.

Beste Grüße aus Rom, bis bald und im Gebet verbunden!

Ihr/Euer Diakon Johannes Gold



Fotos: Vatican Media/  
Johannes Gold



**Hinweis:**

Diakon Johannes Gold aus Kobern-Gondorf wird am 01. Oktober in Rom zum Priester geweiht. Am 04. Oktober feiern wir seine Heimatprimiz in der Kirche St. Lubentius in Kobern.

Andreas Kern, Pfarrer

**Firmung im Herz-Jesu-Haus Kühr am Samstag den 28.11. 2026**

Alle Jugendlichen, die sich zur Firmvorbereitung angemeldet haben, treffen sich am **21.06. von 16-19.00 Uhr** im @Viedel in Polch. Hier lernen sie alle Firmbewerber\*innen und ihre Projektkatechet\*innen kennen. Gemeinsam gehen sie erste Schritte in ihrem Firmprojekt. Zum Abschluss des Tages wird Jugendpfarrer Dominic Lück, der die Jugendlichen am 28.11.2026 firmt, einen Gottesdienst mit den Jugendlichen und allen Anwesenden feiern. Alle Informationen zur Firmvorbereitung finden Sie auch unter:

[www.pr-maifeld-untermosel.de/Glauben](http://www.pr-maifeld-untermosel.de/Glauben)

leben/Firmung. Fragen zur Firmung beantworten Gemeindereferentin Renate Schmitt [renate.schmitt@bistum-trier.de](mailto:renate.schmitt@bistum-trier.de) (02654 964485) oder Pastoralreferentin Elisabeth Einig [elisabeth.einig@bistum-trier.de](mailto:elisabeth.einig@bistum-trier.de) (0151 55638731) gerne auch persönlich.



Renate Schmitt. Gemeindereferentin

*DU & WIR* ...im Pastoralen Raum

pastoraler raum  
**m+u**  
maifeld-untermosel

„DU&WIR“ ist der Newsletter mit Infos aus den 3 Pfarreien des Pastoralen Raumes.

Ihn gibt es immer mittwochs in Ihrem E-Mail-Postfach.

Redaktionsschluss ist montags, 20.00 Uhr

Wenn Sie den Newsletter beziehen wollen, dann melden Sie sich an unter:

[dundwir@pfarrei-ok.de](mailto:dundwir@pfarrei-ok.de)

## Neues Bestattungsgesetz: informieren – Position beziehen – ins Gespräch kommen

Seit dem 31. Januar ist das neue Bestattungsgesetz mit Durchführungsverordnung in Kraft. Es eröffnet neue Bestattungsformen. Diese Entwicklungen werfen viele Fragen auf – rechtliche, praktische, spirituelle und auch sehr persönliche.

Der Pastorale Raum Maifeld-Untermosel lädt zu einer öffentlichen Informationsveranstaltung am **Donnerstag, 18. Juni 2026, um 19-21 Uhr, ins Pfarrheim nach Kobern, Burgstraße 4** ein. Ziel ist es, über die aktuelle Gesetzeslage zu informieren und Kriterien zur eigenen Meinungsbildung anzubieten. So soll eine gute Grundlage entstehen, über die Wahl der geeigneten Bestattungsform nachzudenken – im Blick auf sich selbst und die Angehörigen. Als Referent wirkt Stefan Nober mit, im Bischöflichen Generalvikariat Trier zuständig für das Themenfeld Bestattung. Weitere Perspektiven aus dem kirchlichen Bestattungsdienst sowie aus der Praxis eines Bestattungsinstituts ergänzen den Austausch. Die Veranstaltung richtet sich an alle Interessierten und bietet Raum für Information, Gespräch und persönliche Klärung. Bei Fragen informiert Gemeindereferentin Renate Schmitt für den Arbeitskreis Tod und Trauer im Pastoralen Raum Maifeld-Untermosel: 02654-964485/ [renate.schmitt@bistum-trier.de](mailto:renate.schmitt@bistum-trier.de)



## Begleitung bei Glaubens- und Lebensfragen

Diakon im (Un-)Ruhestand Bernhard Wiegand (Diplom-Theologe und Notfallseelsorger) bietet Hausbesuche sowie seelsorgliche Gespräche zu unterschiedlichen Anliegen an, etwa bei Glaubens-, Lebens- und Sinnfragen oder in Situationen von Einsamkeit. Das Angebot richtet sich an alle Altersgruppen. Gespräche finden im Bereich des Pastoralen Raumes Maifeld-Untermosel statt; Hausbesuche können gerne vereinbart werden.

Sie erreichen ihn unter: Diakon i. R. Bernhard Wiegand, Im Spähnel 2, 56332 Hatzenport, Tel.: 02605/96 111 02, mobil: 0175 61 85 276

E-Mail: [wiegandbernhard@t-online.de](mailto:wiegandbernhard@t-online.de)

pastoraler raum



maifeld-untermosel

# Teamer\*innen gesucht

Du hast Lust, dich zu engagieren und ein unvergessliches Wochenende mitzugestalten? Gemeinsam mit einem motivierten Team planst und begleitest du junge Menschen auf ihrem Weg zur Firmung.

Wir suchen **Teamer\*innen** für das  
**Firmwochenende ohne Übernachtung**  
vom **29. - 30.08.2026** im  
**Gemeindezentrum Ochtendung**  
und für das  
**Firmwochenende mit Übernachtung**  
vom **04. - 06.09.2026** im  
**Haus Wasserburg, Vallendar!**

Bei Interesse melde dich einfach bei  
Elisabeth Einig ([elisabeth.einig@bgv-trier.de](mailto:elisabeth.einig@bgv-trier.de))  
oder  
Renate Schmitt ([renate.schmitt@bgv-trier.de](mailto:renate.schmitt@bgv-trier.de))

**Hinweise für Artikel im Pfarrbrief:**

Bitte die Artikel im Format WORD und bitte nicht in PDF.

Bitte den Namen des Verfassers nennen. Fotos im jpg-Format sind möglich. Bitte auf Rechtschreibung achten!

Danke!

**Rechtliche Hinweise zur Haftung / Disclaimer:** Die Katholische Kirchengemeinde Maifeld ist um Richtigkeit und Aktualität der in diesem Pfarrbrief bereitgestellten Informationen bemüht. Trotzdem können Fehler und Unklarheiten nicht vollständig ausgeschlossen werden. Die Kirchengemeinde Maifeld übernimmt deshalb keine Gewähr für die Aktualität, Richtigkeit, Vollständigkeit oder Qualität der bereitgestellten Informationen. Für Schäden materieller oder immaterieller Art, die durch die Nutzung oder Nichtnutzung der dargebotenen Informationen bzw. durch die Nutzung fehlerhafter und unvollständiger Informationen unmittelbar oder mittelbar verursacht werden, haftet die Katholische Kirchengemeinde Maifeld nicht, sofern ihr nicht nachweislich vorsätzliches oder grob fahrlässiges Verschulden zur Last fällt. Die Katholische Kirchengemeinde Maifeld behält es sich vor, Teile des Pfarrbriefs oder das gesamte Angebot ohne gesonderte Ankündigung zu verändern, zu ergänzen, zu löschen oder die Veröffentlichung zeitweise oder endgültig einzustellen.

Die Verantwortlichkeit für "fremde Inhalte", die beispielsweise durch direkte oder indirekte Verknüpfungen (zum Beispiel sogenannte "Links") zu anderen Anbietern bereitgehalten werden, setzt unter anderem positive Kenntnis des rechtswidrigen beziehungsweise strafbaren Inhaltes voraus. "Fremde Inhalte" sind in geeigneter Weise gekennzeichnet. Die Katholische Kirchengemeinde Maifeld hat auf "fremde Inhalte" keinerlei Einfluss und macht sich diese Inhalte auch nicht zu Eigen. Die Katholische Kirchengemeinde Maifeld hat keine positive Kenntnis über rechtswidrige oder anstößige Inhalte auf den verknüpften Seiten fremder Anbieter. Sollten auf den verknüpften Seiten fremder Anbieter dennoch rechtswidrige oder anstößige Inhalte enthalten sein, so distanziert sich die Katholische Kirchengemeinde Maifeld von diesen Inhalten ausdrücklich. Dieser Pfarrbrief enthält KI gestützte Anzeigen oder Texte.

**IMPRESSUM****DER PFARRBRIEF IST DAS MITTEILUNGSORGAN DER PFARREI MAIFELD**

**Redaktion:** Pfr. Andreas Kern (V.i.S.d.P.), Sekretärin Tanja Lellmann-Esch

**Anschrift:** Katholisches Pfarramt, Münsterplatz 14, 56294 Münstermaifeld

**Homepage:** [www.katholisch-maifeld.de](http://www.katholisch-maifeld.de)

**Druckerei:** Gedruckt durch Druckerei Gemeindebriefdruckerei.de

**Erscheinungsweise:** alle vier bis sechs Wochen

**Auflage:** 750 Stück

Der nächste Pfarrbrief erscheint zum **04. Juli 2026 / 05. Juli 2026**, er gilt bis zum **30. August 2026**.

Redaktionsschluss ist am **22. Juni 2026**. Artikel an das Pfarrbüro Münstermaifeld senden: [pfarramt.muenstermaifeld@bistum-trier.de](mailto:pfarramt.muenstermaifeld@bistum-trier.de)

## KONTAKTE



# Katholische Kirchengemeinde Maifeld

### Zentrales Pfarrbüro der Pfarrei Maifeld in Münstermaifeld:

Tanja Lellmann-Esch,  
Stefanie Krechel und  
Claudia Scholl  
Sekretärinnen

Münsterplatz 14, 56294 Münstermaifeld

☎: 02605/739

@: [pfarramt.muenstermaifeld@bistum-trier.de](mailto:pfarramt.muenstermaifeld@bistum-trier.de)

#### Öffnungszeiten:

Montag, Dienstag, Mittwoch: 09.00 – 12.00 Uhr

Donnerstag: 11.00 – 13.00 Uhr

***Geschlossen am Montag, 08. Juni 2026 – ganztägig!***

#### Pfarrbüro Polch

Bahnhofstr. 8, 56751 Polch / ☎: 02654/ 1067

#### Öffnungszeit:

Mittwoch 9:00 – 12:00 Uhr

**Beicht- und Gesprächsgelegenheit** nach Absprache mit Pfarrer Kern unter:  
[Andreas.Kern@Bistum-Trier.de](mailto:Andreas.Kern@Bistum-Trier.de) oder Tel. 02605-739.

**Unsere Kirchengemeinde im Internet:** <https://www.katholisch-maifeld.de>

#### **Konto-Nummern der Kirchengemeinde:**

IBAN DE72 3706 0193 3003 0740 12 (PAX-Bank)

IBAN DE10 5765 0010 0098 0847 34 (KSK Mayen)

IBAN DE80 5776 1591 0764 4511 00 (VR-Bank Rhein-Ahr-Eifel eG)

ZENTRALE DIENSTBÜROS PASTORALER RAUM MAIFELD-UNTERMOSEL		DIENSTSITZ
<b>Pastoraler Raum Maifeld-Untermosel</b> Hospitalgasse 10 – 56299 Ochtingend - ☎ : 02625 952 609 20 @: <a href="mailto:maifeld-untermosel@bistum-trier.de">maifeld-untermosel@bistum-trier.de</a> Internet: <a href="http://www.pr-maifeld-untermosel.de">www.pr-maifeld-untermosel.de</a>		
Leitungsteam: Monika Schneider und Marco Sauerborn Sekretärin: Marion Bast		
<b>Pfarrbüro Ochtingend St. Lubentius</b> Hospitalgasse 10 – 56299 Ochtingend - ☎ : 02625 952609 0 @: <a href="mailto:sanktlubentius-ochtingende@bistum-trier.de">sanktlubentius-ochtingende@bistum-trier.de</a> Internet: <a href="http://www.pfarrei-ok.de">www.pfarrei-ok.de</a> Pfarrverwalter: Pfarrer Andreas Kern Sekretärinnen: Ulrike Schlich, Ute Stein und Angela Merten		
<b>Pfarrbüro St. Franziskus und St. Klara Untermosel-Hunsrück</b> Burgstraße 1 – 56332 Dieblisch - ☎ : 02607 323 @: <a href="mailto:pfarramt-dieblisch@bistum-trier.de">pfarramt-dieblisch@bistum-trier.de</a> Internet: <a href="http://www.pfarrei-umh.de">www.pfarrei-umh.de</a> Leitender Pfarrer: Oliver Laufer-Schmitt Sekretärinnen: Sabina Bohl und Jeannette Fischer		
<b>Pfarrbüro Pfarrei Maifeld</b> Münsterplatz 14 – 56294 Münstermaifeld - ☎ : 02605 739 @: <a href="mailto:pfarramt-muenstermaifeld@bistum-trier.de">pfarramt-muenstermaifeld@bistum-trier.de</a> Internet: <a href="http://katholisch-maifeld.de">katholisch-maifeld.de</a> Leitender Pfarrer: Pfarrer Andreas Kern Sekretärinnen: Tanja Lellmann-Esch, Stefanie Krehel und Claudia Scholl		
Monika Schneider (Leitungsteam)	02625 952 609 20	Büro Ochtingend
Marco Sauerborn (Leitungsteam)	02625 952 609 21	Büro Ochtingend
Pfarrer Andreas Kern	02605 739	Büro Münstermaifeld
Pfarrer Oliver Laufer-Schmitt	02607 323	Büro Dieblisch
Koordinator Konrad Lisowski	0176 213 083 95	
Kooperator P. Sabi George	0171 928 51 70	Büro Ochtingend
Diakon Bernd Hammes	02625 952 609-16 0160 952 343 76	Büro Ochtingend
Diakon mit Zivilberuf Winfried Hommes	Über Pfarrbüro 02605 739	./.
Pastoralreferentin Elisabeth Einig	02625 952 609 0	Büro Ochtingend
Pastoralreferentin Elisabeth Zenner	02625 952 609 0	Büro Ochtingend
Pastoralassistentin Lena Bauer	0160 935 232 30	Büro Ochtingend
Gemeinderferentin, Engagemententwicklerin Michaela Kilian	01512 284 545 5	Büro Polch
Gemeinderferentin Luise Müller-Isselstein	02625 952 609 14	Büro Ochtingend
Gemeinderferentin Renate Schmitt	02654 964 485	Büro Polch