



P F A R R B R I E F

KATH. KIRCHENGEMEINDE MAIFELD

im Pastoralen Raum Maifeld-Untermosel

Nr. 05/2026 vom 04. Juli 2026 bis 30. August 2026



Liebe Mitchristen in unserer Pfarrei Maifeld,
liebe Leserinnen und Leser des Pfarrbriefes,

Sommer. Luftholen. Weitergehen.

Die Luft wird leichter. Die Kalender lüften sich. Sommer – eine Zeit, in der das Leben ein paar Gänge herunterschaltet. Wenn es still wird, wächst eine kleine Zuversicht: Es darf einiges unerledigt bleiben, ich darf einfach nur ... sein, ich darf mir den Satz sagen: Heute mache ich nichts ... und das ziemlich gründlich.

Der Sommer lädt dazu ein, runterzuschalten, mal durchzuatmen. Nicht alles muss geregelt oder fertig sein, nicht jeder Tag braucht ein Ziel. Manche Tage dürfen sich wie ein langes, angenehmes Schweigen anfühlen – kein Druck, keine Erwartung, kein Muss –

Unperfekt. Leicht. Frei.

Das ist die größte Einladung: Den Moment so zu genießen, wie er kommt, mit all seinen Farben.

Spiritualität beginnt oft genau dort, wo der Druck nachlässt. Es entsteht Raum zum Staunen. Die kleinen Wunder des Alltags treten aus dem Schatten: Eine Muschel am Ufer, die im Sonnenlicht schimmert; eine Biene, die im eigenen stillen Tanz durch die Luft zieht; das Lächeln eines Fremden. Im Zusammenspiel vieler solcher Augenblicke wächst eine Gelassenheit. Es muss nicht alles gelingen, damit das Leben gelingt.

So wird der Sommer zu einer Schule des Loslassens und er lehrt uns, was auch im Glauben gilt:

Nicht alles liegt in unserer Hand. Manches entwickelt sich von allein. Manches wird vom Wind weitergetragen. Und manches darf einfach warten – bis die Ferien vorbei sind.

Gott ruht am siebten Tag – vielleicht, weil er wusste, dass Ruhe kein Stillstand ist, sondern eine Zeit des Aufatmens und Werdens. Ein Augenblick, in dem Neues ganz still heranwachsen kann.

Auch in uns!

Darum:

Lass los, damit du frei atmend weitergehen kannst. Lass los, damit deine Hände frei bleiben für Muscheln, für Eis, für Segen. Lass den Sommer seine Ruhe über dich legen, nicht als Stopp, sondern als Brücke – eine Brücke zu dem, was wächst, wenn der Druck nachlässt und das Herz die Aussicht genießt.

Und wenn der Wind wieder stärker wird, nimm ihn wahr: Er trägt nicht nur die Wolken, er trägt auch dich. In dieser Schöpfungspause liegt neues Leben – leise, gnädig, bereit, wieder zu keimen, wenn die Zeit reif ist.¹

Birgit Theis,
Vorsitzende des Pfarrgemeinderates

**Wir wünschen allen erholsame und schöne
Urlaubs- u. Ferientage!**

Ihr Pastoral- u. Büroteam

¹ Das Vorwort ist angelehnt an einen Impuls von Ursula Soumagne-Nagler (sie hat ihre Zustimmung zur Veröffentlichung gegeben)

Unsere Gottesdienste u. Veranstaltungen vom 04. Juli 2026 – 30. August 2026

Samstag 04.07.2026 - Hl. Ulrich von Augsburg,

18:00 h Kerben

Hl. Messe anl. der Kirmes;

musikalische Gestaltung durch den MV Polch -
anschl. Totenehrung auf dem Friedhof

Sonntag 05.07.2026 - 14. Sonntag im Jahreskreis

Kollekte für die Aufgaben des Papstes (Peterspfennig)

09:00 h Naunheim

Hl. Messe

10:30 h Mertloch

Hochamt

14:30 h Kollig

Tauffeier

Dienstag 07.07.2026 - Hl. Willibald, Bischof, Glaubensbote

10:30 h Münstermaifeld

Hl. Messe (Seniorenzentrum)

Mittwoch 08.07.2026 - Hl. Disibod

18:30 h Lasserg

Hl. Messe

Donnerstag 09.07.2026

09:30 h Polch

Hl. Messe (Seniorenzentrum)

18:30 h Gierschnach

Hl. Messe

Samstag 11.07.2026 - Hl. Benedikt von Nursia

18:00 h M´maifeld

Vorabendmesse

Sonntag 12.07.2026 - 15. Sonntag im Jahreskreis

09:00 h Kollig

Hl. Messe

10:30 h Polch

Hochamt

11:30 h Polch

Tauffeier

14:00 h Naunheim

Tauffeier

Dienstag 14.07.2026 - Hl. Kamillus von Lellis

10:30 h M´maifeld

Hl. Messe (Seniorenzentrum)

mit Spendung der Krankensalbung

Mittwoch 15.07.2026

18:30 h Mertloch

Hl. Messe (Hl.-Kreuz-Kapelle)

Donnerstag 16.07.2026 -

15:00 h Mertloch

Abschlußgottesdienst der Kita St. Josef

18:30 h Mörz

Hl. Messe (MessePLUS)

Freitag 17.07.2026

18:00 h Küttig

Hl. Messe anl. Kirmes

Samstag 18.07.2026

18:30 h Polch

Vorabendmesse

Sonntag 19.07.2026 - 16. Sonntag im Jahreskreis

09:00 h Pillig

Hl. Messe

10:30 h M'maifeld

Hochamt

Dienstag 21.07.2026 - Hl. Laurentius von Brindisi

10:30 h M'maifeld

Hl. Messe (Seniorenzentrum)

Mittwoch 22.07.2026 - Hl. Maria Magdalena

18:30 h Kalt

Hl. Messe

Donnerstag 23.07.2026 - Hl. Apollinaris; Hl. Birgitta von Schweden

09:30 h Polch

Hl. Messe (Seniorenzentrum)

Samstag 25.07.2026 - Hl. Jakobus, Apostel

14:00 h M'maifeld

Evangelische Trauung

14:30 h Pillig

Tauffeier

18:00 h M'maifeld

Vorabendmesse

Sonntag 26.07.2026 - 17. Sonntag im Jahreskreis

09:00 h Gappenach

Hl. Messe

10:30 h Polch

Hochamt

11:30 h Polch

Tauffeier

Dienstag 28.07.2026 - Hll. Beatus u. Bantus

10:30 h M´maifeld

Wort-Gottes-Feier (Seniorenzentrum)**Samstag 01.08.2026** - Hl. Alfons Maria von Liguori

14:30 h Gappenach

Trauung und Tauffeier

18:00 h Polch

Vorabendmesse**Sonntag 02.08.2026** -**18. Sonntag im Jahreskreis**

09:00 h Kollig

Hl. Messe

10:30 h M´maifeld

Hochamt

14:30 h Mertloch

Taufeier**Dienstag 04.08.2026** - Hl. Johannes Maria Vianney

10:30 h M´maifeld

Hl. Messe (Seniorenzentrum)

18:00 h Gappenach

Meditativer Abendspaziergang (ab Kirche)**Mittwoch 05.08.2026** - Weihe der Basilika Santa Maria Maggiore, Rom

18:30 h Einig

Hl. Messe**Donnerstag 06.08.2026** - **Verklärung des Herrn**

09:30 h Polch

Hl. Messe (Seniorenzentrum)

18:30 h Ruitsch

Hl. Messe**Freitag 07.08.2026** - Herz-Jesu-Freitag

19:00 h M´maifeld

Eucharistische, stille Anbetung**Samstag 08.08.2026** - Hl. Dominikus

18:00 h Polch

Hl. Messe anl. „Leggewiesfest“

auf der Leggewies, musikalische Gestaltung durch den MV Polch

Sonntag 09.08.2026 - **19. Sonntag im Jahreskreis**

09:00 h Mertloch

Hl. Messe

10:30 h M´maifeld

Hochamt**Montag 10.08.2026** - Hl. Laurentius, Diakon, Märtyrer

08:30 h Mertloch

Schulgottesdienst GS Mertloch

Dienstag 11.08.2026 - Hl. Klara von Assisi

09:00 h	Polch	Schulgottesdienst GS Polch (Forum)
09:15 h	M´maifeld	Schulgottesdienst GS M´maifeld
10:30 h	M´maifeld	Wort-Gottes-Feier (Seniorenzentrum)
18:30 h	Keldung	Hl. Messe

Mittwoch 12.08.2026 - Hl. Johanna Franziska von Chantal

09:00 h	Polch	Schulgottesdienst IGS Maifeld
18:30 h	Gering	Hl. Messe; anschl. Anbetung (bis 19.30 Uhr)

Donnerstag 13.08.2026 - Hl. Hippolyt; Hl. Pontianus

18:30 h	Kerben	Hl. Messe
---------	--------	------------------

Freitag 14.08.2026 - Hl. Maximilian Kolbe

17:00 h	Polch	Kräutersegnung (Pfarrgarten)
18:30 h	Keldung	Gottesdienst am anderen Ort

Samstag 15.08.2026 - **Mariä Aufnahme in den Himmel (Hochfest)**

14:00 h	Polch	Trauung (Josefskapelle im @Viedel)
18:00 h	M´maifeld	Hochamt zum Hochfest mit Kräutersegnung

Sonntag 16.08.2026 - **20. Sonntag im Jahreskreis**

09:00 h	Naunheim	Hl. Messe
10:30 h	Polch	Hochamt
14:30 h	Mertloch	Tauffeier

Dienstag 18.08.2026 - Hl. Helena

10:30 h	M´maifeld	Hl. Messe (Seniorenzentrum)
18:30 h	Wierschem	Hl. Messe

Donnerstag 20.08.2026 - Hl. Bernhard von Clairvaux

10:30 h	Polch	Hl. Messe (Seniorenzentrum)
---------	-------	------------------------------------

Freitag 21.08.2026 - Hl. Pius X.

16:30 h	Polch	Startgottesdienst Erstkommunionvorbereitung (Josefskapelle im @Viedel)
18:30 h	Mertloch	Friedensgebet

19:00 h M´maifeld **Eröffnung d. Kunstausstellung** (Stiftskirche)

Samstag 22.08.2026 - Maria Königin

18:00 h Polch **Vorabendmesse**

Sonntag 23.08.2026 - **21. Sonntag im Jahreskreis**

09:00 h Pillig **Hl. Messe**

10:30 h M´maifeld **Hochamt**

Dienstag 25.08.2026 - Hl. Josef von Calasanza; Hl. Ludwig IX.

10:30 h M´maifeld **Wort-Gottes-Feier** (Seniorenzentrum)

18:30 h Mertloch **Hl. Messe** (Hl.-Kreuz-Kapelle)

Mittwoch 26.08.2026 - Hl. Gregor von Pfalzel

18:30 h Metternich **Hl. Messe**

Donnerstag 27.08.2026 - Hl. Monika

18:30 h Lasserg **Hl. Messe**

Freitag 28.08.2026 - Hl. Augustinus

18:30 h Sevenich **Hl. Messe**

Samstag 29.08.2026 - Enthauptung Johannes des Täufers

16:00 h M´maifeld **Tauffeier**

18:00 h M´maifeld **Vorabendmesse**

Sonntag 30.08.2026 **22. Sonntag im Jahreskreis**

09:00 h Gappenach **Hl. Messe**

10:30 h Gering **Kinderkirche**

10:30 h Polch **Hochamt**

ÄNDERUNGEN DER GOTTESDIENSTORDNUNG KÖNNEN MÖGLICH SEIN.

BEACHTEN SIE BITTE DIE HINWEISE IN DER GOTTESDIENSTORDNUNG IN DEN „MAIFELDER NACHRICHTEN“ UND AUF DER HOMEPAGE. DIE MESSINTENTIONEN FINDEN SIE IN DEN „MAIFELDER NACHRICHTEN“

AKTUELLES AUS DER PFARREI MAIFELD

Kirche und Geld –

Warum es die Kirchensteuer gibt und wie sich eine Kirchengemeinde finanziert

Ein Thema, das immer wieder mal die Gemüter mancher Menschen erhitzt. Da wird oft behauptet „*Die Kirche hat doch Geld!*“. Das stimmt und stimmt wieder nicht – jedenfalls wenn ich auf die Kirchengemeinde vor Ort schaue. Menschen fragen sich auch: „*Wofür braucht die Kirche eigentlich Geld? Und was passiert mit der Kirchensteuer?*“ Gerade in Zeiten, in denen vieles teurer wird und manche Menschen genau auf ihr Geld schauen müssen, ist diese Frage verständlich. Deshalb möchte ich in diesem Pfarrbrief einfach und offen versuchen zu erklären, wie „Kirche“ finanziert wird – und wofür das Geld gebraucht wird.

Die Kirche lebt nicht nur vom Glauben und vom Engagement vieler Ehrenamtlicher. Damit das Gemeindeleben möglich ist, braucht es auch finanzielle Mittel. Unsere Kirchen müssen beheizt, gereinigt und erhalten werden. Strom, Wasser und Versicherungen kosten Geld. Auch Pfarrheime, Büros und technische Anlagen müssen gepflegt und manchmal repariert werden.

Darüber hinaus arbeiten Menschen hauptamtlich für die Kirche. Ihre Arbeit ermöglicht Seelsorge, Gottesdienste, Kinder- und Jugendarbeit, Seniorenangebote, Beratung und Hilfe in schwierigen Lebenslagen.

Ein großer Teil des Geldes stammt aus der Kirchensteuer. Sie wird in Deutschland von Mitgliedern der Kirche gezahlt, die Einkommensteuer zahlen. Der Staat zieht die Kirchensteuer zusammen mit der Lohn- oder Einkommensteuer ein und leitet sie an die Kirchen weiter. Die Höhe richtet sich nach dem Einkommen: Wer mehr verdient, zahlt mehr; wer wenig verdient oder keine Einkommensteuer zahlt, zahlt auch keine Kirchensteuer.

Die Kirchensteuer ist dabei mehr als nur ein „Mitgliedsbeitrag“. Sie hilft mit, dass Kirche für viele Menschen da sein kann – oft auch für diejenigen, die selbst nichts zahlen. Kirchen bleiben geöffnet, Menschen finden Trost und Begleitung, Kinder werden betreut, Bedürftige erhalten Hilfe, und Gemeinschaft wird möglich.

Auch unsere Kirchengemeinde erhält Mittel aus der Kirchensteuer. Zusätzlich gibt es weitere Einnahmen: Kollekten im Gottesdienst, Spenden, Zuschüsse und Einnahmen aus Grundstücksverpachtungen.

Oft wird auch gefragt, warum die Kirche Grundstücke oder Gebäude besitzt und diese nicht einfach verkauft. Viele dieser Flächen gehören der Kirche seit langer Zeit und dienen nicht nur dem unmittelbaren Gebrauch, sondern auch der langfristigen Absicherung der Gemeindegemeinschaft. Aus den Pachteinahmen können wichtige Maßnahmen finanziert. Würde alles verkauft, gäbe es zwar kurzfristig Geld, aber langfristig würden regelmäßige Einnahmen fehlen, die der Gemeinde dauerhaft helfen.

Gleichzeitig ist mir bewusst: Geld allein macht keine lebendige Kirche. Kirche lebt vor allem durch Menschen, die mitbeten, mithelfen, Zeit schenken und Verantwortung übernehmen. Dafür bin ich sehr dankbar.

Vielleicht hilft der Blick hinter die Kulissen, besser zu verstehen: Kirche und Geld gehören nicht deshalb zusammen, weil es um Reichtum geht, sondern weil Gemeinschaft, Hilfe und Glaubensleben auch ganz praktische Grundlagen brauchen.

Andreas Kern, Pfarrer

MessePLUS in Mörz am 16. Juli

Die Mörzer Kirche eignet sich gut für dieses Gottesdienstformat. Wir sitzen als Gottesdienstgemeinde rund um den Altar. Statt einer Predigt gibt es einen gemeinsamen Austausch über die Bibeltexte der Messe. Wir tauschen uns aus, was diese Texte mit uns und mit unserem Leben zu tun haben. Dazu gehören auch freie Fürbitten und andere Musik. Nach der Messe bleiben wir noch zusammen bei Wasser, Wein und kleinen Snacks zum Austausch und Gespräch. Herzliche Einladung!

Lokales Team Mörz

Neue Gottesdienstordnung geplant

Mit dem Weggang von Herrn Kooperator Konrad Lisowski zum 01. September als Pfarrer nach Dierdorf, werden wir im Pastoralen Raum Maifeld-Untermosel nur noch 3 Priester sein. Eine Arbeitsgruppe beschäftigt sich mit der Neugestaltung der Gottesdienstordnung für die 3 Pfarreien. Weitere Infos dazu erhalten Sie im nächsten Pfarrbrief bzw. auf unserer Homepage.

Andreas Kern, Pfarrer



Start des Glaubenskurses zur Erstkommunion 2027

52 Kinder aus unserer Pfarrei starten in den nächsten Glaubenskurs zur Erstkommunion 2027. Beginn ist am Freitag, 21. August, mit einem gemeinsamen Wortgottesdienst in der Josefskapelle im @Viedel in Polch. Während der Vorbereitungszeit gibt es wieder die Katechesesamstage, Weggottesdienste und die Kurzkatechesen nach den Sonntagsmessen. Außerdem noch thematische Elterntreffs. Die Erstkommunionfeiern werden im nächsten Jahr wie folgt sein: 03.04. M´maifeld, 04.04. Naunheim und 10./11.04. Polch. Ich bitte Sie um Ihr begleitendes Gebet für die Kinder und die Familien.

Andreas Kern, Pfarrer



Der nächste „**Gottesdienst am anderen Ort**“ ist am Freitag, 14. August, um 18.30 Uhr, bei Bildhauer Peter Hänig in Keldung, Hinter dem Winkel 3. Dieses Gottesdienstformat geht an (un)gewöhnliche Orte und nimmt diesen als Thema auf in die Gottesdienstgestaltung. Der Ort bestimmt also das Thema des (Wort)Gottesdienstes.

todesdienstes.

Die nächsten Orte an denen wir diese Gottesdienste feiern sind wie folgt:

11.09. Gemeindehaus am Park, Mertloch / 30.10. Seniorenzentrum, Münstermaifeld. Herzliche Einladung!

Die Projektgruppe

Der **Verwaltungsrat** trifft sich zu seiner nächsten Sitzung am Dienstag, 25. August, um 19.30 Uhr, im Pfarrheim Münstermaifeld.

Das nächste Treffen des **Pfarrgemeinderates** lag bei Drucklegung des Pfarrbriefs noch nicht fest.

Aufhebung der Rendanturen

Seit Jahrzehnten waren die Rendanturen im Bistum Trier wichtige Ansprechpartner für die Kirchengemeinden. Denn die Rendanturen haben für die Kirchengemeinde wichtige Dienstleistungen vor allem in den Bereichen Personal, Bauwesen und Liegenschaften übernommen. Zum 30. Juni wurden die Rendanturen nun aufgehoben – und damit auch die für uns zuständige Rendantur in Kaisersesch. Von Seiten des Bistums wird die Verwaltungsunterstützung nun neu aufgestellt. Die derzeit Mitarbeitenden der Rendanturen werden den entsprechenden Fachbereichen im Bischöflichen Generalvikariat direkt zugeordnet. Die Funktion der Rendanten bleibt zunächst erhalten.

Der Generalvikar schreibt in seinem Brief an die Kirchengemeinden folgendes: *„Mit dieser Neustrukturierung wollen wir eine verlässliche und unterstützende Verwaltungsstruktur für die Kirchengemeinden und Kirchengemeindeverbände sicherstellen. Dazu gehört unter anderem, dass die Rendanten weiterhin als erste Ansprechpersonen der Kirchengemeinden für die Verwaltung des Vermögens zur Verfügung stehen. (...) Es braucht einen strukturierten und schrittweisen Übergang. So werden die Mitarbeitenden ihre laufenden Geschäfte über den 01. Juli hinaus weiterführen. Veränderungen in den Arbeitsweisen für die Kirchengemeinden greifen koordiniert ineinander und werden erst nach einer fundierten Einführung vor Ort relevant.“*

Wir als Kirchengemeinde Maifeld haben eine sehr gute und kompetente Begleitung und Unterstützung durch die Mitarbeitenden der Rendantur Kaisersesch erfahren. An dieser Stelle danken wir dem Team dort ausdrücklich für ihre Arbeit.

Was die Zukunft bzw. Neuausrichtung der Verwaltungsunterstützung angeht, müssen wir die nächsten Wochen und Monate abwarten.

Weitere Infos zu allen Veränderungen im Bereich der Verwaltungsunterstützung finden Sie unter: www.bistum-trier.de/Verwaltungsunterstuetzung.

Andreas Kern, Pfarrer



Nach der ersten Runde in den Monaten Januar bis März dieses Jahres gibt es nun weitere Treffen im Rahmen unseres **neuen Gesprächs- und Informationsformats**. Diesmal gibt es im Spätsommer drei Termine immer montags um 19.00 Uhr im Pfarrheim Münstermaifeld: **03.08. / 17.08. / 31.08.**

Verschiedene Themen sind in der Planung, z. B.

- Ich glaube an Gott... - Eine Annäherung an das Glaubensbekenntnis***
- Maria – Mutter Jesu und Mutter der Kirche. Heilsnotwendig für mich?***
- katholisch-evangelisch: Ist doch alles gleich. Was eint, was trennt uns?***
- Ein Blick auf den Islam als eine der monotheistischen Religionen***

Da tw. Referenten eingeladen sind, kann eine genaue Zuordnung zur Zeit der Drucklegung des Pfarrbriefes noch nicht erfolgen. Mehr Infos auf unserer Homepage!

Weitere Termine sind für den Winter 2027 geplant.

Es braucht keine Anmeldung. Kommen Sie, wie es Ihnen passt.

Herzliche Einladung!

Andreas Kern, Pfarrer

Täuflings- TREFFEN

DER PFARREI MAIFELD



SONNTAG,
09. AUGUST



14.30 UHR



IM
**„GEMEINDEHAUS
AM PARK“**
IN MERTLOCH



Eingeladen sind alle Täuflinge und Eltern
der letzten Jahre in unserer Pfarrei.



Wir starten mit einem **geistlichen Impuls**;
anschl. gibt es dann die Möglichkeit des
Beisammenseins und des Austauschs.



Für das **leibliche Wohl** ist gesorgt.



Bitte eine Anmeldung bis 02. August unter
pfarramt.muenstermaifeld@bistum-trier.de



Auf Ihr Kommen freut sich
der Pfarrgemeinderat und Pfr. Andreas Kern.



*Gemeinsam
glauben leben
und feiern*



Meditativer Abendspaziergang

Mit einem Impuls ins Spazieren kommen. Von der Kirche in Gappenach ausgehend bieten wir dies am 04. August 2026 ab 18.00 Uhr an.

Zeit, still zu werden.

Zeit, einem Gedanken nach zu sinnen.

Zeit, in sich ein zu kehren.

Zeit, sich aus zu tauschen und zu teilen.

Es kann inspirieren und in mir wachsen.

Es kann beruhigen und in Stille genossen werden.

Es kann Gemeinschaft erfahren werden.

Es kann.....muss aber nicht, es darf einfach nur ein Spaziergang sein zum Aufatmen, Lauschen, Riechen, Hören.....

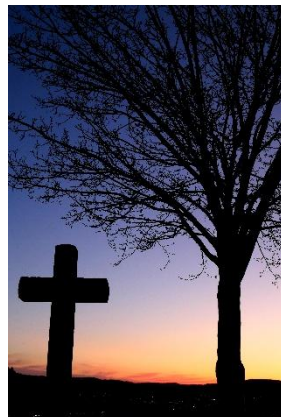

*Bild: Barbara Schartz
in Pfarrbriefservice.de*

Im Anschluss möchten wir genau so ungezwungen zum guten Gespräch, Getränk, und Gebäck herzlich einladen.

Förderverein St. Maximin Gappenach

kfd Polch - Vorankündigung Veranstaltungen

Am 14. August wird die **Kräutersegnung**, um 17:00 Uhr, im Pfarrgarten in Polch angeboten.

Am 20. August 2026, ab 13:30 Uhr, wird der diesjährige **Halbtagesausflug** nach Bad Ems stattfinden. Der Abschluss findet im Brauhaus in Mendig statt.

Für alle Veranstaltungen sind alle Frauen und Männer der Pfarreiengemeinschaft herzlich eingeladen.

Die genauen Termine werden zeitnah in den Maifelder Nachrichten veröffentlicht.



Edith Valentin-Gärtner



Fragen an das Sichtbare

Ausstellung von rauMwErk

Ellen Helfrich / Michael Frank

Stiftskirche Münstermaifeld

21. August – 30. August 2026

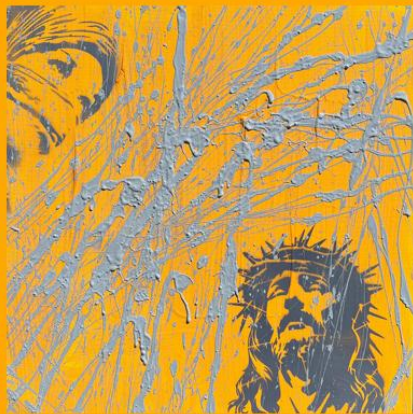

Zwischen Gewissheit und Fragen

Die Künstlerpaar **rauMwErk** verbindet Bild, Wort und Begegnung.

In der Ausstellung treffen urbane Bildwelten, christliche Symbolik und poetische Impulse aufeinander. Bekannte Zeichen erscheinen in neuer Form: reduziert, verfremdet und offen für eigene Deutungen.

Leuchtendes Gelb steht für Licht, Hoffnung und Sichtbarkeit. Grau durchzieht die Werke als Spur des Zweifels, Suchens und Fragens. So entstehen Arbeiten, die nicht erklären, sondern einladen: zum Hinschauen, zum Nachdenken, zum Gespräch.

„Die Werke fragen nach dem Menschen, nach Verantwortung, nach Hoffnung und nach dem, was trägt, wenn Gewissheiten brüchig werden.“

©rauMwErk u. Kath. Kirchengemeinde Maifeld

Die Ausstellung wird am 21. August, um 19:00 Uhr, zusammen mit dem Künstlerpaar, in der Stiftskirche Münstermaifeld eröffnet.

Bornhofen-Wallfahrt der Pfarrei Maifeld 2026

aufstehen - loslaufen - ankommen



Logo: Wallfahrtskloster Bornhofen

Die Pfarrei Maifeld lädt zur gemeinsamen Fuß- und Buswallfahrt unter dem Motto "Jahr des Herzens" nach Bornhofen am Samstag, den 19. September 2026 ein.

Start der Fußwallfahrer: Polch (6:00 Uhr am Eingang zum Friedhof), Münstermaifeld (7:00 Uhr in der Kirche). Hinweis: In Mertloch steht in diesem Jahr kein Mitglied des Orga-Teams zur Verfügung - Treffpunkt Mörz bzw. Polch/Münstermaifeld.

Treffpunkte: Mörz (8:00 Uhr in der Kirche), Alken (ca. 10:15 Uhr Café Becker), Pfaffenheck (ca. 12:30 Uhr in der Kirche). In Mörz ist die Aussendung.

Abfahrtszeiten Buswallfahrer: Münstermaifeld 13:20 Uhr (Bushaltestelle Gaststätte "Athen"), Pillig 13:30 Uhr (Bushaltestelle Dorfplatz), Naunheim 13:35 Uhr (Bushaltestelle Kirche), Gappenach 13:40 Uhr (Bushaltestelle Bürgerhaus), Mertloch 13:45 Uhr (Bushaltestelle), Polch 13:50 Uhr (Bushaltestelle Maifelder Hof), Kerben 13:55 Uhr (Bushaltestelle).

Bornhofen: 17:00 Uhr Pilgermesse in der Wallfahrtskirche.

Kosten und Anmeldung:

Der Buspreis beträgt für die Hin- und Rückfahrt 15,00 Euro, nur für die Rückfahrt 7,50 Euro. Für die Überfahrt mit dem Schiff sind pro Person 6,00 Euro zu entrichten. Wir bitten um Anmeldung bis Freitag, 11. September 2026 im Pfarrbüro Münstermaifeld (Tel. 02605/739) um die Rückfahrt im Bus für alle Teilnehmer zu organisieren.

Hinweis:

Auf Grund der Zahl der Anmeldungen können kurzfristig Änderungen erforderlich sein und vorgenommen werden. Hierüber wird frühzeitig informiert.

Thomas Hermen, Orga-Team Bornhofen-Wallfahrt



***Mahnwache immer am 1. Freitag im Monat
17.00 – 18.00 Uhr
Marktplatz Polch***

(weitere Infos entnehmen Sie bitte der Tagespresse)

Mini Kirche - Maxi Spaß





Buchempfehlung

Neben den großen Krisen der Zeit erlebt jeder von uns zuweilen persönliche Krisen, die das Leben aus den Angeln zu heben scheinen. Und manchmal bleibt uns nichts anderes, als eine Krise auszuhalten. Die Unruhe. Die Fragen. Das Unfertige. Aushalten heißt den Moment annehmen, die Bruchstücke sammeln, die das Leben uns in die Hände legt. Aus ihnen kann ein Mosaik entstehen, das mehr zeigt als jede fertige Antwort: ein Bild der Hoffnung. Gerade dort, wo wir bleiben – bei uns selbst, bei anderen, bei Gott – beginnt Hoffnung zu wachsen. Pfr. Jörg Meyrer aus Bad Neuenahr-Ahrweiler erzählt mosaikhaft von diesen Erfahrungen. Er sammelt Erlebnisse, Geschichten und Gedanken aus seinem Alltag als Pfarrer im Ahrtal. Begegnungen, die tragen. Worte, die

Licht schaffen. Inmitten einer Zeit von Wandel und Unsicherheit entsteht so ein Bild der Hoffnung, dass niemand planen kann, aber jeder entdecken darf. Sein Buch lädt ein, im Unfertigen, inmitten von Krisen, Spuren von Zukunft zu finden und dem Vertrauen Raum zu geben, das im Kleinen zu leuchten beginnt.

Es ist das zweite Buch von Pfr. Jörg Meyrer nach dem Buch „Zusammenhalten“ in dem er die Folgen der Flutkatastrophe an der Ahr verarbeitet hat. Es lohnt sich beide Bücher zu lesen!

Gebunden, 200 Seiten, 21.5×13.5 cm
 ISBN 978-3-98790-133-1
 18,00 Euro

Andreas Kern, Pfarrer



Bundesweit koordiniert durch die
 DEUTSCHE STIFTUNG
 DENKMALSCHUTZ

Schau rein ins Denkmal

Sonntag,
13.9.2026

Tag des offenen Denkmals®

#tagdesoffenendenkmals2026
#deutschestiftungdenkmalschutz

Tag des offenen Denkmals Sonntag, 13. September Stiftskirche Münstermaifeld

Ausstellung von Kircheninventar
und liturgischen Geräten aus der
Stiftskirche von 14.00 – 17.00
Uhr.

Abschluss mit einem Orgelkon-
zert um 17.00 Uhr.



16. Deutscher Orgeltag

Sonntag, 13. September

3 Kirchen – 3 Orgeln- 3 Konzerte

14.00 Uhr: Kirche Polch

15.30 Uhr: Kirche Mertloch

17.00 Uhr: Kirche Münstermaifeld

Es spielt Thomas Diedrich,

Pfarrei St. Laurentius an der Römischen
Weinstraße (Mehring/Mosel)

Kinderkirche
30. August 2026



Maifeld



St. Stephanus in Polch

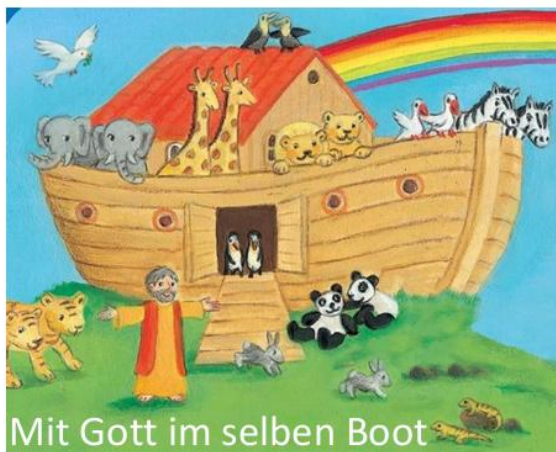
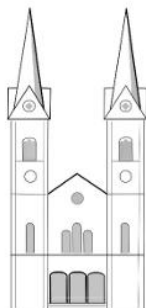

10:30 – 11:00 Uhr
Kirche Gering

Nächste Kinderkirche: Sonntag, den 27.09.2026 um 10.30 Uhr in der Kirche Kerben

FÜR DAS BÜRO DES PASTORALEN
RAUMES MAIFELD-UNTERMOSEL SUCHEN
WIR ZUM NÄCHSTMÖGLICHEN
ZEITPUNKT EINE
VERWALTUNGSKRAFT (M/W/D)

- ✓ Sie unterstützen mit Ihrer Tätigkeit die administrativen Aufgaben des Pastoralen Raums Maifeld-Untermosel.
- ✓ Der Beschäftigungsumfang beträgt 24 Wochenstunden.
- ✓ Dienort ist das Büro des Pastoralen Raumes Maifeld-Untermosel in Ochtendung.
- ✓ Nähere Informationen zu dieser Stelle bei marco.sauerborn@bistum-trier.de (Mitglied des Leitungsteams).
- ➔ Hier gehts zur Stellenausschreibung:





Firmung 2026 im Pastoralen Raum Maifeld Untermosel

Mit großer Freude verfolgten Gemeindeferentin Renate Schmitt und Pastoralreferentin Elisabeth Einig die online-Anmeldung zur Firmvorbereitung. Neben den persönlichen Familiendaten mussten die Jugendlichen 3 Projekte auswählen. Viele konnten in die erste Projektwahl eingeteilt werden. Fast 100 Jugendliche gehen den Weg des Glaubens weiter und bereiten sich auf das Sakrament der Firmung vor. Alle zusammen starteten sie bei sommerlichen Temperaturen Ende Juni in Polch im @ viedel die Vorbereitung. Mit Spannung erwarteten die jungen Menschen ihre Projekteinteilung. 10 verschiedene Projekte bieten eine große Bandbreite an Einsatz und persönlicher Auseinandersetzung: Run4peace,



Foto:Privat

Unser täglich Brot, Miteinander, Beschimpft wegen Liebe, Fashion for Future, Gemeinsam stark gegen Rassismus, Einfach zusammen gehen, Mit sich selbst im Gleichgewicht – Klettern, Mit sich selbst im Gleichgewicht – Stand up Paddling, Lasst uns das Leben feiern – Brunch Gottesdienst. Die ersten Schritte im Projekt konnten mit den Projektkatechet*innen gegangen werden. Dominic Lück feierte zum Abschluss mit allen einen Gottesdienst in der Josefkapelle.

Renate Schmitt, Gemeindeferentin

DU & WIR ...im Pastoralen Raum  pastoraler raum
maifeld-untermosel

„DU&WIR“ ist der Newsletter mit Infos aus den 3 Pfarreien des Pastoralen Raumes.

Ihn gibt es immer mittwochs in Ihrem E-Mail-Postfach.

Redaktionsschluss ist montags, 20.00 Uhr

Wenn Sie den Newsletter beziehen wollen, dann melden Sie sich an unter:

dundwir@pfarrei-ok.de

Hinweise für Artikel im Pfarrbrief:

Bitte die Artikel im Format WORD und bitte nicht in PDF.

Bitte den Namen des Verfassers nennen. Fotos im jpg-Format sind möglich. Bitte auf Rechtschreibung achten!

Danke!

Rechtliche Hinweise zur Haftung / Disclaimer: Die Katholische Kirchengemeinde Maifeld ist um Richtigkeit und Aktualität der in diesem Pfarrbrief bereitgestellten Informationen bemüht. Trotzdem können Fehler und Unklarheiten nicht vollständig ausgeschlossen werden. Die Kirchengemeinde Maifeld übernimmt deshalb keine Gewähr für die Aktualität, Richtigkeit, Vollständigkeit oder Qualität der bereitgestellten Informationen. Für Schäden materieller oder immaterieller Art, die durch die Nutzung oder Nichtnutzung der dargebotenen Informationen bzw. durch die Nutzung fehlerhafter und unvollständiger Informationen unmittelbar oder mittelbar verursacht werden, haftet die Katholische Kirchengemeinde Maifeld nicht, sofern ihr nicht nachweislich vorsätzliches oder grob fahrlässiges Verschulden zur Last fällt. Die Katholische Kirchengemeinde Maifeld behält es sich vor, Teile des Pfarrbriefs oder das gesamte Angebot ohne gesonderte Ankündigung zu verändern, zu ergänzen, zu löschen oder die Veröffentlichung zeitweise oder endgültig einzustellen.

Die Verantwortlichkeit für "fremde Inhalte", die beispielsweise durch direkte oder indirekte Verknüpfungen (zum Beispiel sogenannte "Links") zu anderen Anbietern bereitgehalten werden, setzt unter anderem positive Kenntnis des rechtswidrigen beziehungsweise strafbaren Inhaltes voraus. "Fremde Inhalte" sind in geeigneter Weise gekennzeichnet. Die Katholische Kirchengemeinde Maifeld hat auf "fremde Inhalte" keinerlei Einfluss und macht sich diese Inhalte auch nicht zu Eigen. Die Katholische Kirchengemeinde Maifeld hat keine positive Kenntnis über rechtswidrige oder anstößige Inhalte auf den verknüpften Seiten fremder Anbieter. Sollten auf den verknüpften Seiten fremder Anbieter dennoch rechtswidrige oder anstößige Inhalte enthalten sein, so distanziert sich die Katholische Kirchengemeinde Maifeld von diesen Inhalten ausdrücklich.

Dieser Pfarrbrief enthält KI gestützte Anzeigen oder Texte.

IMPRESSUM

DER PFARRBRIEF IST DAS MITTEILUNGSORGAN DER PFARREI MAIFELD

Redaktion: Pfr. Andreas Kern (V.i.S.d.P.), Sekretärin Tanja Lellmann-Esch

Anschrift: Katholisches Pfarramt, Münsterplatz 14, 56294 Münstermaifeld

Homepage: www.katholisch-maifeld.de

Druckerei: Gedruckt durch Druckerei Gemeindebriefdruckerei.de

Erscheinungsweise: alle vier bis sechs Wochen

Auflage: 750 Stück

Der nächste Pfarrbrief erscheint zum 29. August 2026 / 30. August 2026, er gilt bis zum 11. Oktober 2026.

Redaktionsschluss ist am 07. August 2026. Artikel an das Pfarrbüro

Münstermaifeld senden: pfarramt.muenstermaifeld@bistum-trier.de

KONTAKTE



Katholische Kirchengemeinde Maifeld

Zentrales Pfarrbüro der Pfarrei Maifeld in Münstermaifeld:

Tanja Lellmann-Esch,
Stefanie Krechel und
Claudia Scholl
Sekretärinnen

Münsterplatz 14, 56294 Münstermaifeld

☎: 02605/739

@: pfarramt.muenstermaifeld@bistum-trier.de

Öffnungszeiten:

Montag, Dienstag, Mittwoch: 09.00 – 12.00 Uhr

Donnerstag: 11.00 – 13.00 Uhr

Pfarrbüro Polch

Bahnhofstr. 8, 56751 Polch / ☎: 02654/ 1067

Öffnungszeit:

Mittwoch 9:00 – 12:00 Uhr

Beicht- und Gesprächsgelegenheit nach Absprache mit Pfarrer Kern unter:
Andreas.Kern@Bistum-Trier.de oder Tel. 02605-739.

Unsere Kirchengemeinde im Internet: <https://www.katholisch-maifeld.de>

Konto-Nummern der Kirchengemeinde:

IBAN DE72 3706 0193 3003 0740 12 (PAX-Bank)

IBAN DE10 5765 0010 0098 0847 34 (KSK Mayen)

IBAN DE80 5776 1591 0764 4511 00 (VR-Bank Rhein-Ahr-Eifel eG)

ZENTRALE DIENSTBÜROS PASTORALER RAUM MAIFELD-UNTERMOSEL		DIENTSITZ
Pastoraler Raum Maifeld-Untermosel Hospitalgasse 10 – 56299 Ochthendung - ☎ : 02625 952 609 20 @: maifeld-untermosel@bistum-trier.de Internet: www.pr-maifeld-untermosel.de Leitungsteam: Monika Schneider und Marco Sauerborn Sekretärin: Marion Bast		
Pfarrbüro Ochthendung St. Lubentius Hospitalgasse 10 – 56299 Ochthendung - ☎ : 02625 952 609 0 @: sankt-lubentius-ochthendung@bistum-trier.de Internet: www.pfarrei-ok.de Pfarrverwalter: Pfarrer Andreas Kern Sekretärinnen: Ulrike Schlich, Ute Stein und Angela Merten		
Pfarrbüro St. Franziskus und St. Klara Untermosel-Hunsrück Burgstraße 1 – 56332 Dieblisch - ☎ : 02607 323 @: pfarramt-dieblisch@bistum-trier.de Internet: www.pfarrei-umh.de Leitender Pfarrer: Oliver Lauffer-Schmitt Sekretärinnen: Sabina Bohl und Jeannette Fischer		
Pfarrbüro Pfarrei Maifeld Münsterplatz 14 – 56294 Münstermaifeld - ☎ : 02605 739 @: pfarramt-muenstermaifeld@bistum-trier.de Internet: katholisch-maifeld.de Leitender Pfarrer: Pfarrer Andreas Kern Sekretärinnen: Tanja Lellmann-Esch, Stefanie Krechel und Claudia Scholl		
Monika Schneider (Leitungsteam)	02625 952 609 20	monika.schneider@bistum-trier.de Büro Ochthendung
Marco Sauerborn (Leitungsteam)	02625 952 609 21	marco.sauerborn@bistum-trier.de Büro Ochthendung
Pfarrer Andreas Kern	02605 739	andreas.kern@bistum-trier.de Büro Münstermaifeld
Pfarrer Oliver Lauffer-Schmitt	02607 323	oliver.lauffer-schmitt@bistum-trier.de Büro Dieblisch
Kooperator Konrad Lisowski	0176 213 083 95	konrad.lisowski@bistum-trier.de
Kooperator P. Sabi George	0171 928 51 70	sabi.george@bistum-trier.de
Diakon Bernd Hammes	02625 952 609-16 0160 952 343 76	bernd.hammes@bistum-trier.de Büro Ochthendung
Diakon mit Zivildienst Winfried Hommes	Über Pfarrbüro 02605 739	winfried.hommes@bistum-trier.de ./.
Pastoralreferentin Elisabeth Einig	02625 952 609 0	elisabeth.einig@bistum-trier.de Büro Ochthendung
Pastoralreferentin Elisabeth Zenner	02625 952 609 0	elisabeth.zenner@bistum-trier.de Büro Ochthendung
Pastoralassistentin Lena Bauer	0160 935 232 30	lena.bauer@bistum-trier.de Büro Ochthendung
Gemeinderferentin, Engagemententwicklerin Michele Kilian	01512 284 545 5	michaele.kilian@bistum-trier.de Büro Polch
Gemeinderferentin Luise Müller-Isselstein	02625 952 609 14	luise.mueller-isselstein@bistum-trier.de Büro Ochthendung
Gemeinderferentin Renate Schmitt	02654 964 485	renate.schmitt@bistum-trier.de Büro Polch